

普陀区户外广告设施设置实施方案

(2023版报审稿)

上海市普陀区绿化和市容管理局

2023年12月



目录

01	规划背景	001
02	总则	001
2.1	编制依据	001
2.2	编制原则	002
2.3	编制目标	002
2.4	编制范围及规划对象	002
03	规划分析	003
3.1	空间结构	003
3.2	空间环境	004
04	编制说明	005
05	户外广告控制分区	006
06	长寿路街道户外广告设施设置实施图则	007
07	宜川路街道户外广告设施设置实施图则	030
08	石泉路街道户外广告设施设置实施图则	037
09	甘泉路街道户外广告设施设置实施图则	052
10	曹杨新村街道户外广告设施设置实施图则	056
11	长风新村街道户外广告设施设置实施图则	060
12	真如镇户外广告设施设置实施图则	087
13	长征镇户外广告设施设置实施图则	103
14	桃浦镇户外广告设施设置实施图则	121

01 编制背景



由于城市建设不断发展和变化，户外广告设施设置也需根据城市建设发展做适当调整和补充。

2022年12月29日，上海市人民政府批准《上海市户外广告设施设置规划（2023-2027年）》（以下简称《广告规划》）。根据《广告规划》的要求，通过组织编制和实施《普陀区户外广告设施设置实施方案》（以下简称《方案》），规范户外广告设施设置，维护城市公共空间环境整洁有序。

《方案》必须根据《广告规划》的各项原则要求结合《上海市普陀区单元规划》的要求，通过对地块的建筑、空间、界面等要素的综合分析，对需要修编的户外广告设施的各类控制要素提出具体的控制指标，为完善我区的广告设施设置提供规划管理依据，使之与城市建设发展相协调、相匹配。

02 总则

2.1 编制依据

《中华人民共和国城乡规划法》（2019年4月23日第十三届全国人民代表大会常务委员会第十次会议第二次修正）；

《中华人民共和国广告法》（2021年4月29日第十三届全国人民代表大会常务委员会第二十八次会议第二次修正）；

《中华人民共和国民法典》（2020年5月28日中华人民共和国主席令第45号公布）；

《城市市容和环境卫生管理条例》（2017年3月1日《国务院关于修改和废止部分行政法规的决定》第二次修订）；

《上海市市容环境卫生管理条例》（2022年9月22日上海市第十五届人民代表大会常务委员会第四十四次会议修订）；

《上海市城乡规划条例》（2018年12月20日上海市第十五届人民代表大会常务委员会第八次会议第三次修正）；

《上海市历史风貌区和优秀历史建筑保护条例》（2019年9月26日上海市第十五届人民代表大会常务委员会第十四次会议第三次修正）；

《上海市环境保护条例》（2022年7月21日上海市第十五届人民代表大会常务委员会第四十二次会议第七次修正）；

02 总则

《上海市户外广告设施管理办法》(2017 年 7 月 13 日上海市人民政府第 53 号令修正) ；

《城市户外广告和招牌设施技术标准》CJJ/T149-2021 ；

《上海市城市总体规划》(2017 年 - 2035 年) ；

《上海市国土空间近期规划 (2021-2025 年) 》；

《上海市商业空间布局专项规划 (2021-2035 年) 》；

《上海市户外广告设施设置规划 (2023-2027) 》；

《上海市户外广告设施设置技术规范》(沪绿容〔2023〕82 号) ；

经批准的普陀区总体规划暨土地利用总体规划；

其它与户外广告设施设置相关的法律、法规、规章、规范、规划。

2.2 编制原则

◆ 安全环保性原则

户外广告设施设置应保障城市公共安全，规划通过对户外广告设施设置位置、形式、体量等进行控制，强化规范管理。户外广告设施设置应以保护环境与节约能源为前提，不破坏城市绿化和生态环境，符合消防安全管理要求，鼓励选用环保材料、阻燃材料、先进的节能技术和冷光源灯具，避免对环境造成声、光等污染。

◆ 功能适配性原则

户外广告设施设置应适度满足社会经济发展的需要，与所处区域的功能业态需求相适应，与城市公共宣传相配合，科学布局，合理发挥户外广告的传播效应。

◆ 协调有序性原则

户外广告设施设置应当规范有序，与城市的景观风貌和文化氛围相适应，突出城市特色。

◆ 创新融合性原则

户外广告设施设置应重视形式与技术的创新，与城市公共环境相融合，提升户外广告的艺术性与时代感。

2.3 编制目标

依据《广告规划》的要求，以塑造城市未来商业公共空间环境为宗旨，进一步完

善城市户外广告设置规划管理体系，对上一轮普陀区户外广告设施设置实施方案按《广告规划》进行调整完善，使普陀区户外广告设施设置布局更合理，设置更规范，品质不断提升。

2.4 编制范围及对象

编制范围：本区行政区域范围内，按照《广告规划》中普陀区户外广告设施的展示区、控制区划分范围编制。

编制对象：本规划所指的户外广告设施，是指利用建筑物、构筑物、场地设置的霓虹灯、展示牌、电子显示装置、灯箱、实物造型以及其他形式的向户外空间发布广告的设施。

本规划不涉及户外招牌、道路交通和公共指示牌、户外流动广告和临时性户外广告、利用公共汽电车候车亭以及公共电话亭设置的户外广告设施，也不涉及法律、法规、规章明确规定的司法、政务信息及其他信息公告设施。

03 规划分析

3.1 空间结构

(1) 总体结构：“一心三带”

在契合区域、市域整体空间格局的基础上，深化延续“一轴两翼”的空间结构，同时突出发展重点、强化轨道交通引导，构建普陀区“一心、三带”的整体空间格局。“一心”指真如城市副中心，“三带”指沿轨道交通11号线，形成科技创新发展带；沿中环线，形成综合公共服务带；沿苏州河，形成生态文化休闲带。

真如城市副中心：强化长三角一体化重要承载区、城市副中心的职能，加快推进功能再造、产业升级、形象提升、环境优化，实现“西大堂”向“会客厅”的蝶变。

科技创新发展带：契合市域总体空间结构，以轨道交通11号线为依托，从武宁路苏州河交点为起点，从东南往西北方向依次为创意活动区、西宫文化区、武宁科技园、真如副中心、上海西站枢纽、智慧研发拓展区、桃浦智创城、智慧商贸物流区，以线带面引领未来发展重点。

商贸综合服务带：依托真如副中心、桃浦地区中心、真北地区中心，联动古北、大宁等公共中心，形成中环商贸服务带。加快真如副中心、桃浦地区中心的规划实施；通过北新泾、新曹杨地区的整体转型，增加设置公共设施、公共空间和商务办公功能，打造真北地区中心。

生态文化休闲带：秉承“一江一河”为世界级滨水区的发展理念，以苏州河21公里黄金水岸为纽带，推动长寿、长风、长征地区产业发展与功能升级，提升空间品质，着力打造产城融合高质量发展示范区，提高苏州河沿线在全区的战略地位。

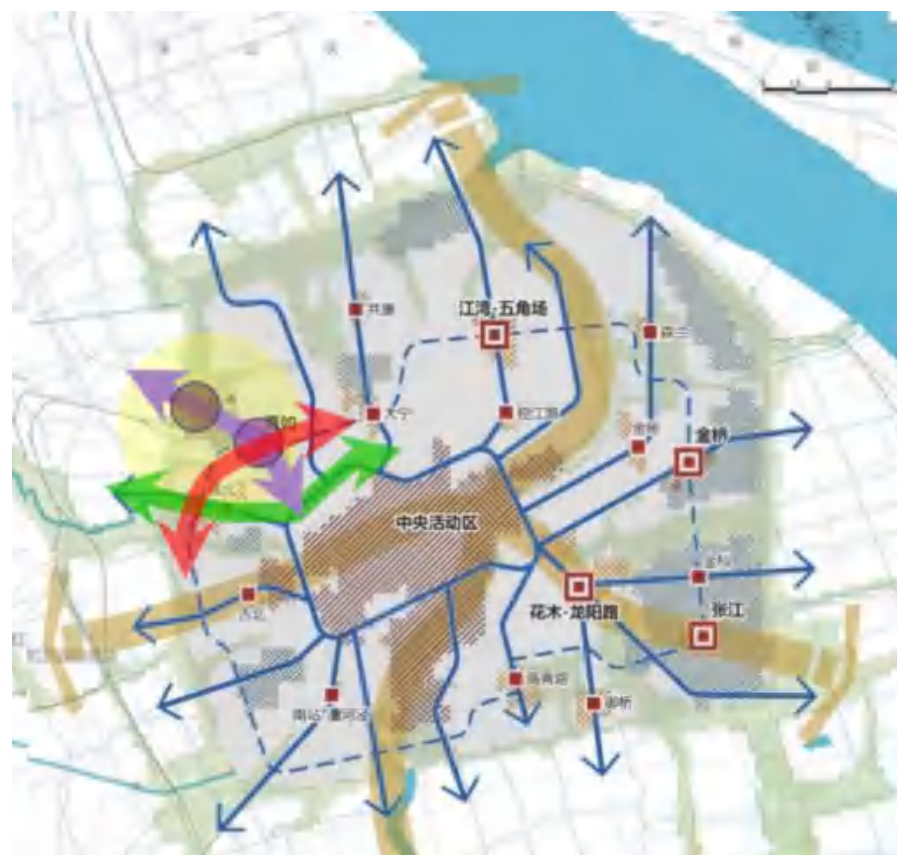

主城区空间结构图

(2) 中心体系：3级公共活动中心体系

市级副中心：进一步增强真如城市副中心的辐射带动作用，融合上海西站等枢纽功能，辐射中心城西北部地区，承担商务、贸易、综合枢纽等职能。

地区中心：加强桃浦及真北地区中心建设，地区中心以服务本地为主，按服务40-50万人标准配置设施。桃浦地区中心的公共服务功能，重点集聚科技创新、智慧服务、总部经济等功能，增强对普陀西部地区的辐射带动能力。真北地区中心建设，重点集聚商务、商业、贸易功能，推动楼宇经济发展，提升整体建设品质，加强对普陀南部地区的辐射带动能力。

社区中心：面向社区，加强社区中心建设，补足社区级公共服务设施，促进社区活力。社区中心服务5-10万人。

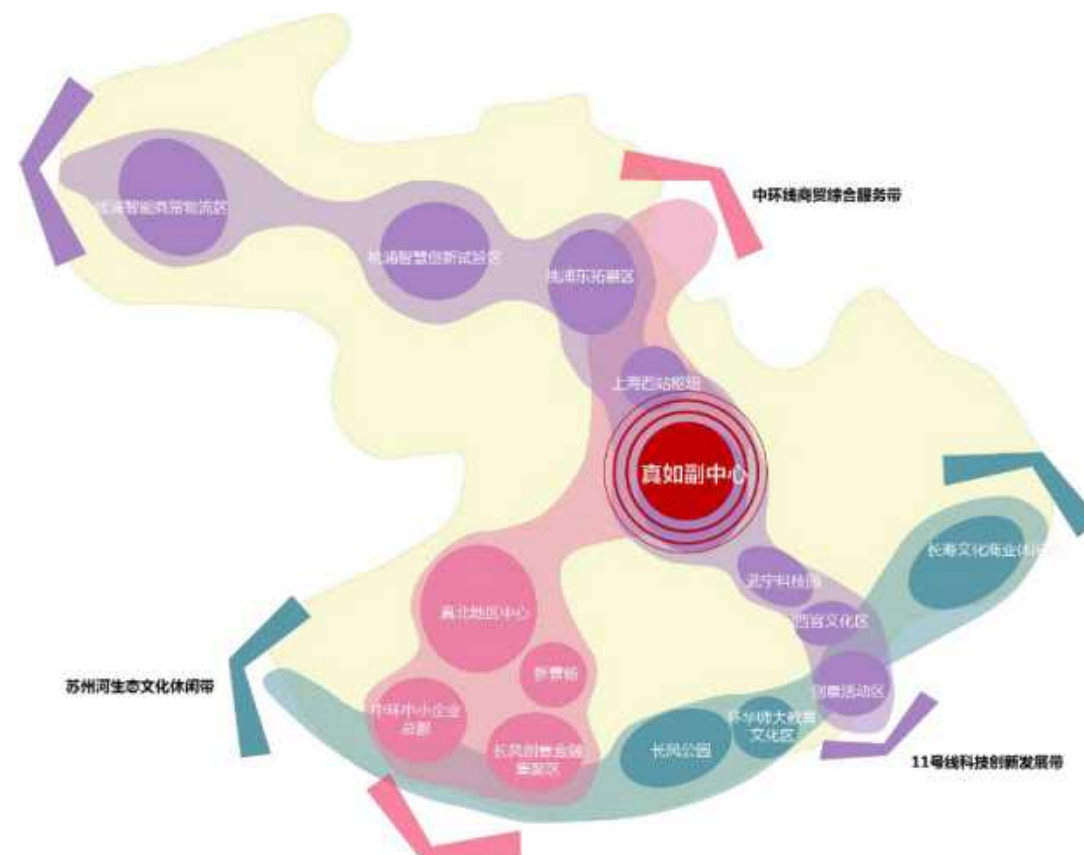

普陀区空间结构规划图

03 规划分析

3.2 空间环境

(1) 功能板块

大桃浦地区：体现产业实力，重点集聚科技创新、智慧服务、总部经济等功能，增强对普陀西部地区的辐射带动能力。

真如城市副中心：体现繁荣繁华，辐射中心城西北部地区，承担商务、贸易、综合枢纽职能。提升整体服务能级及辐射能级，加强轨道交通的支撑。

苏州河沿线：体现文化风貌，整合长风生态商务区、长风公园、月星环球港、沿内环商圈、沿苏州河绿地形成生态活力的滨水风貌区。

其他居住区：体现生态宜居，建设宜创宜业宜居的生态示范区。

(2) 生态格局

稳定绿地结构，构建“一带两楔、十字骨架”。一带：外环公园带；两楔：桃浦中央公园，苏州河岸线公园。贯通桃浦河、苏州河滨水空间，塑造滨水公园带，构建“十字骨架”，北部链接桃浦地区、中部贯通真如城市副中心和真北地区中心；南部

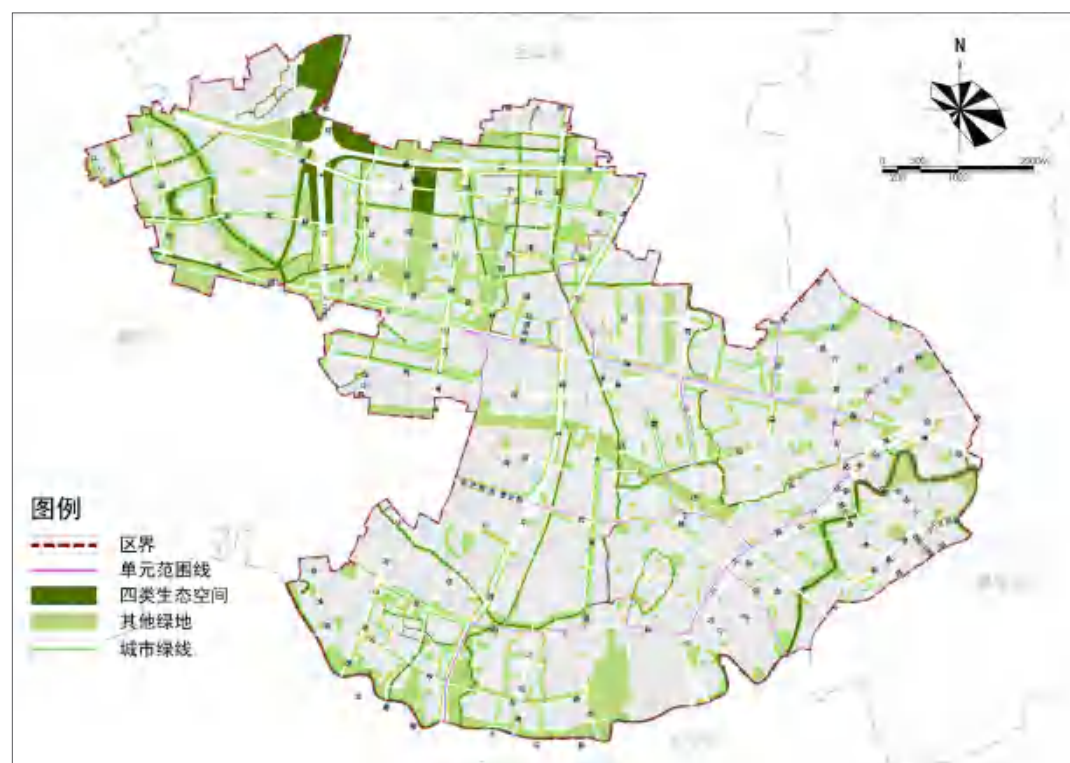

生态空间控制线规划图

打造苏州河滨河活力带，链接长寿板块和长风地区。

(3) 文化保护控制线

历史文化遗产保护控制线：共划定文化保护控制线范围 1.5 平方千米，包括 10 处风貌区外风貌保护街坊、2 处全国重点文物保护单位，4 处市级文物保护单位，13 处区级文物保护单位、18 处区级文物保护点与 3 处优秀历史建筑，对文化保护控制线实施分级管控。

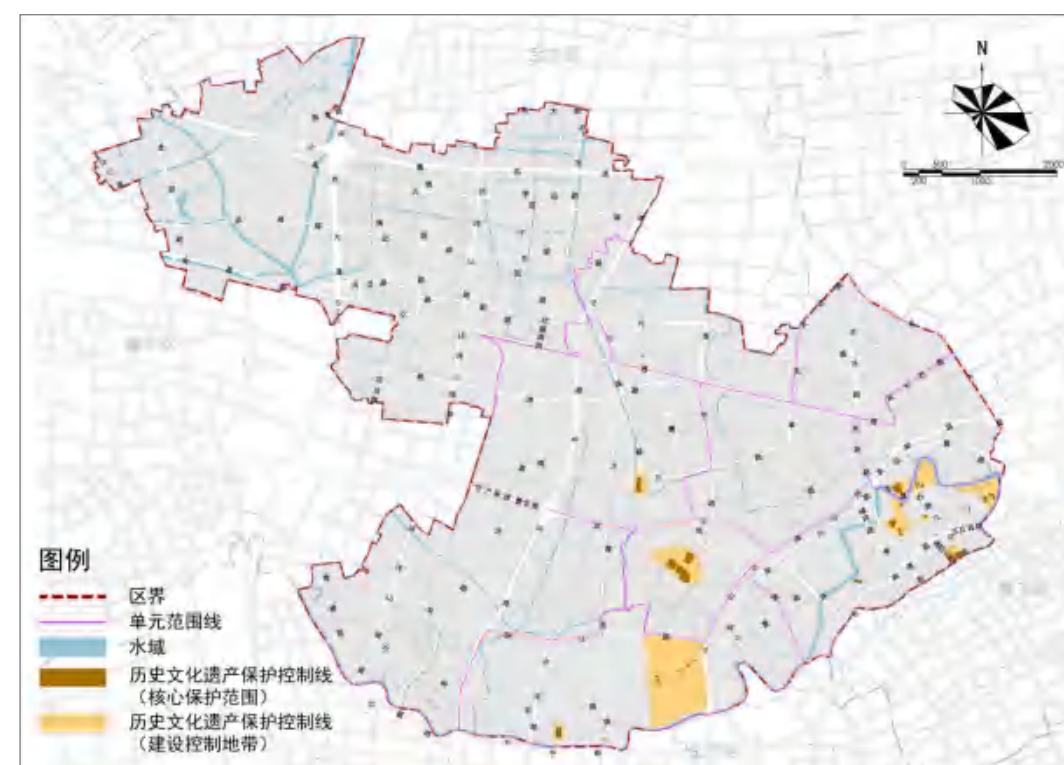

文化保护控制线规划图

04 编制说明

本次编制按照《广告规划》的要求，对普陀区 2019 户外广告设施设置实施方案进行修改，包括勘误、撤消、调整和新增，全部点位编号按《广告规划》要求重新调整。

总体上本次广告修编方案遵从符合总规、适应市场营商环境的两方面出发，做到法规和市场两方面兼顾有序、合理控制。

本方案所涉及的户外广告设施均不在优秀历史建筑上设置及未影响历史风貌保护区。

独立式户外广告实施过程中，不得利用未办理占补审批手续的单位附属绿地设置。

电子显示装置类广告应具有一键关停功能，严格按照相应规范控制光污染和播放时间，未经许可禁止播放声音。其余户外广告均应按照相应规范控制光污染。

05 户外广告控制分区

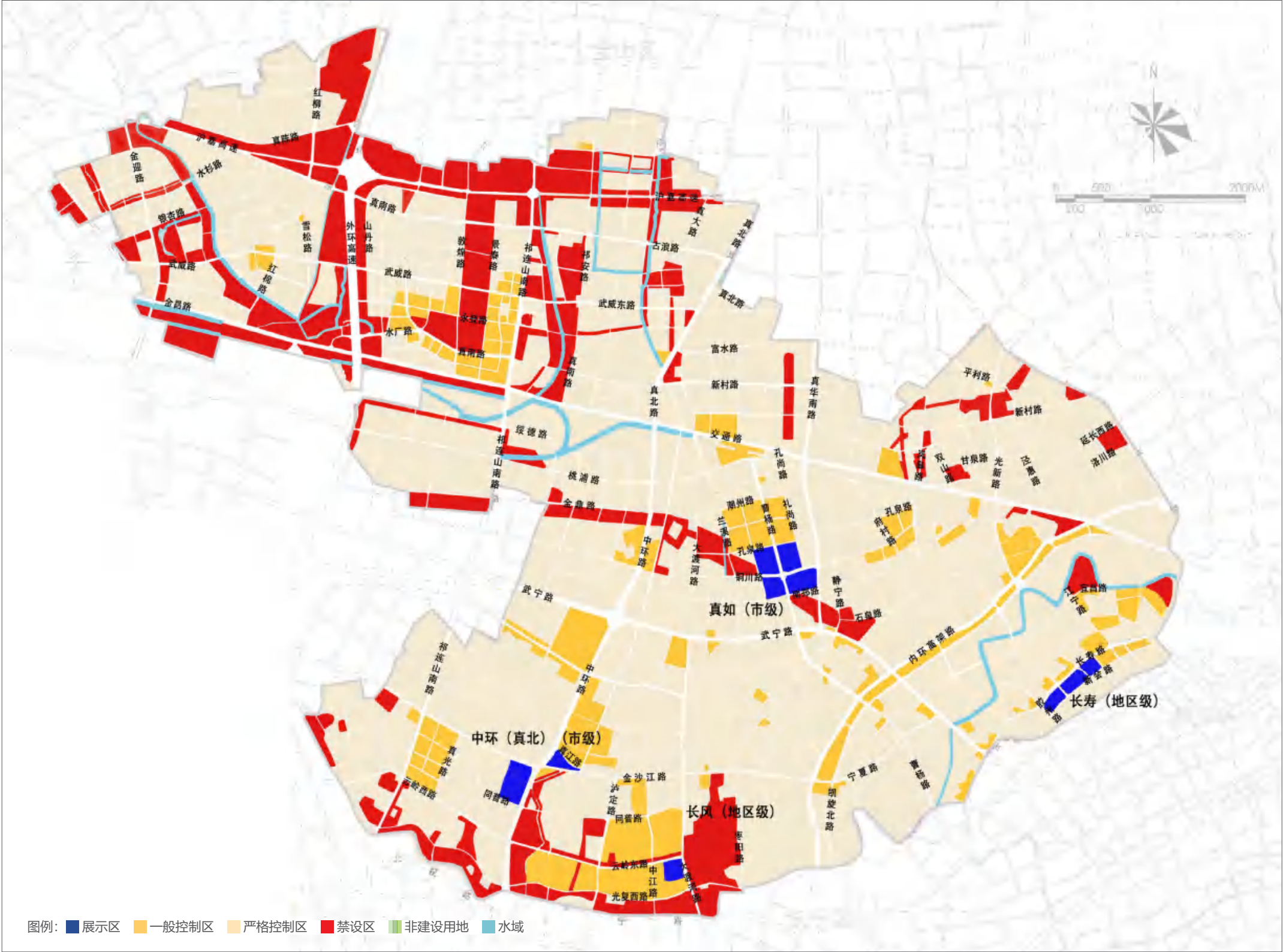

06 长寿路街道户外广告设施设置实施图则

6.1 街道区位图



6.2 广告控制分区图

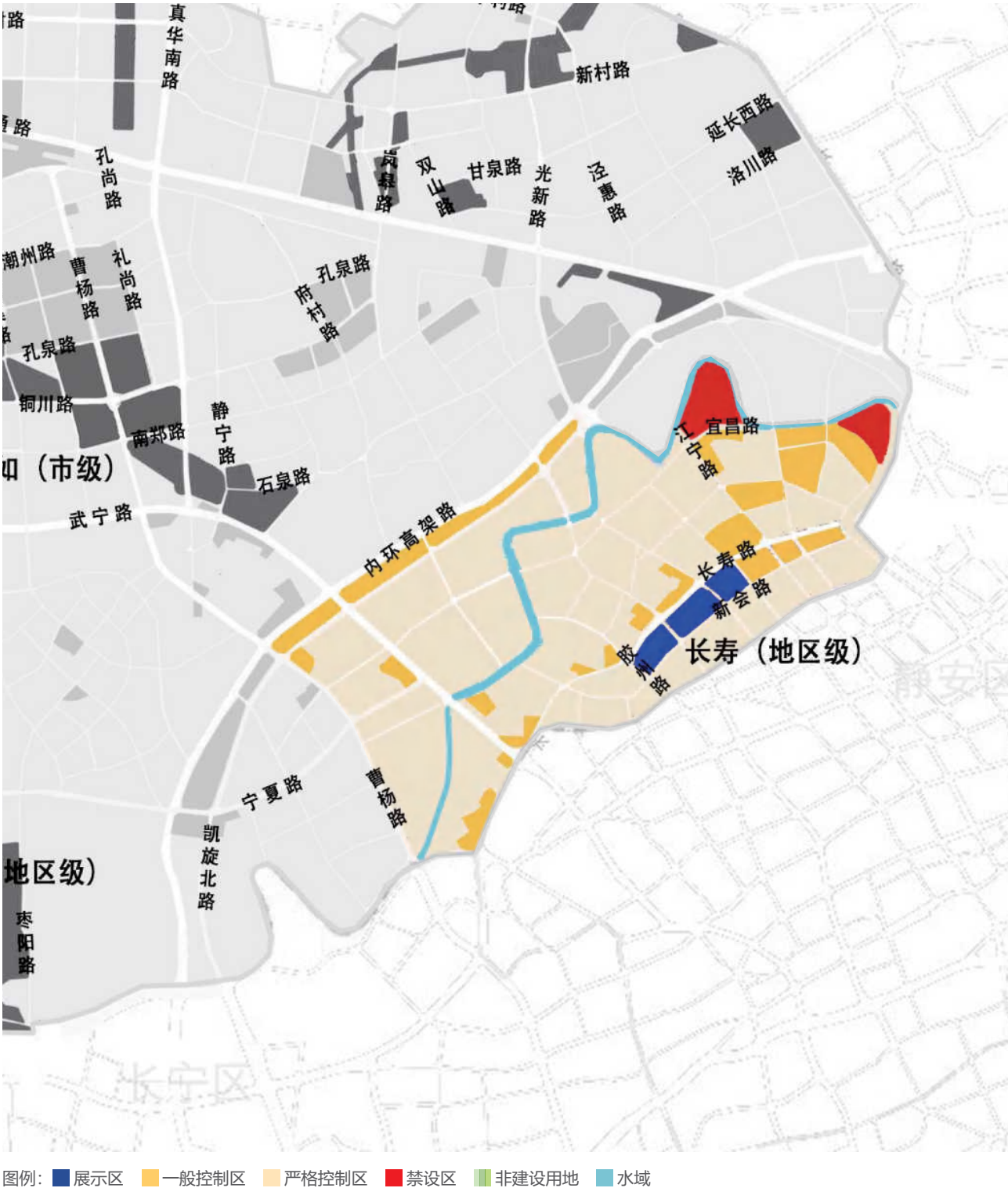

06 长寿路街道户外广告设施设置实施图则

6.3 土地使用规划图

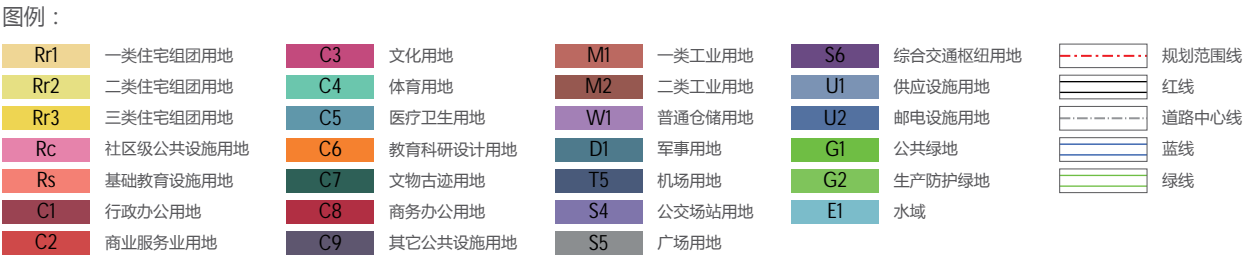
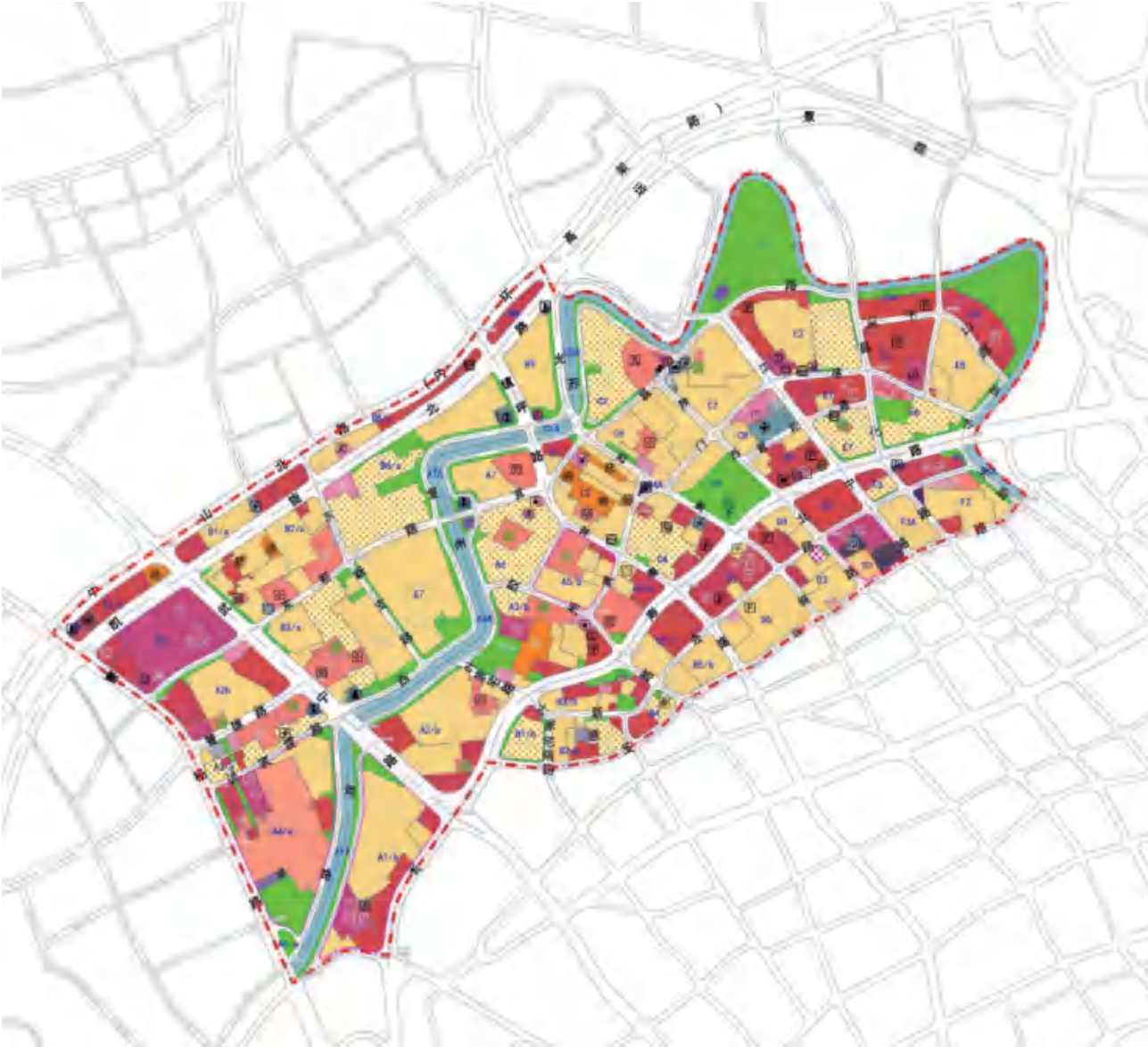

6.4 广告设置索引图

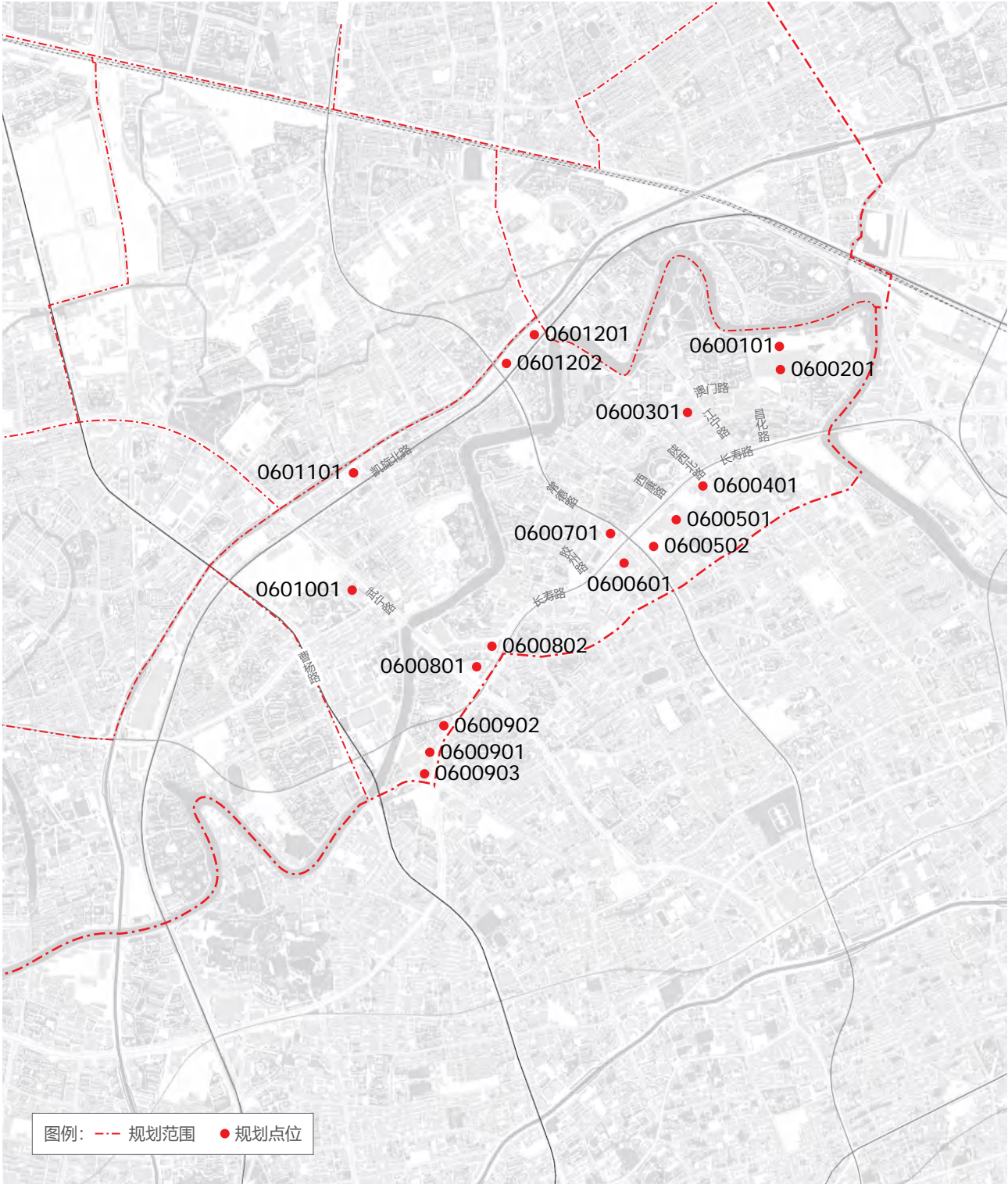

图例：--- 规划范围 ● 规划点位



06 长寿路街道户外广告设施设置实施图则

6.5 广告设置详图

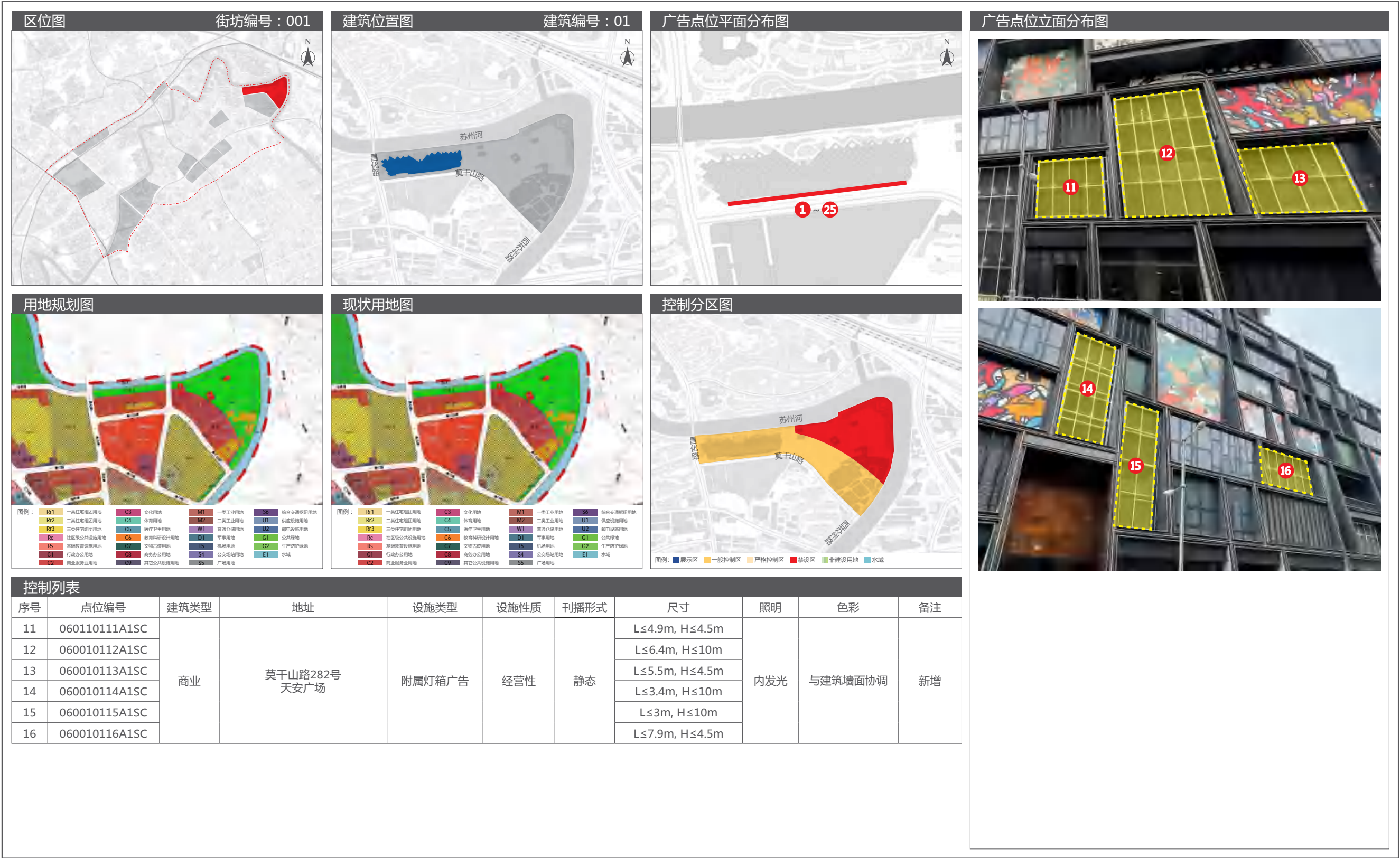

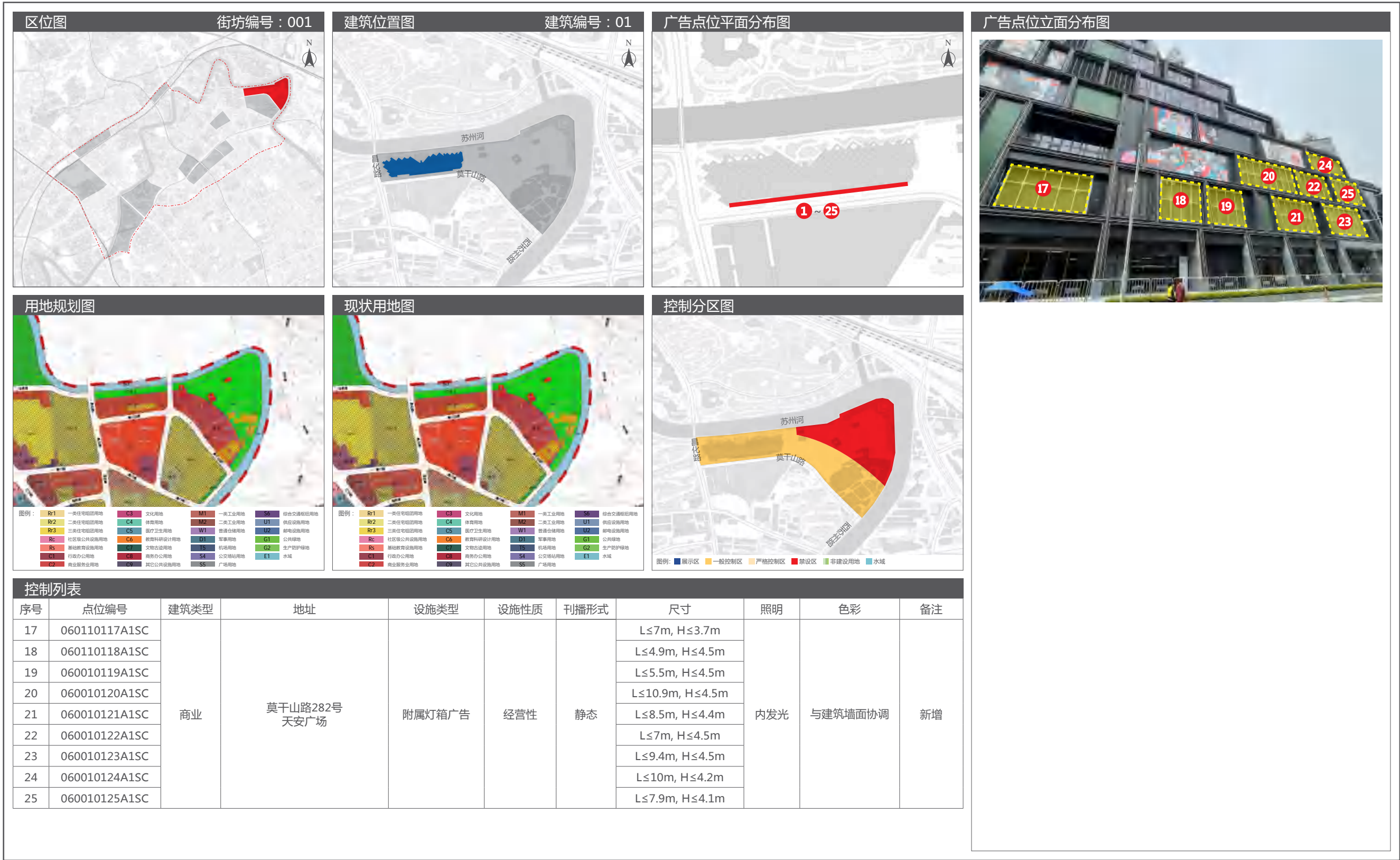

06 长寿路街道户外广告设施设置实施图则

6.5 广告设置详图

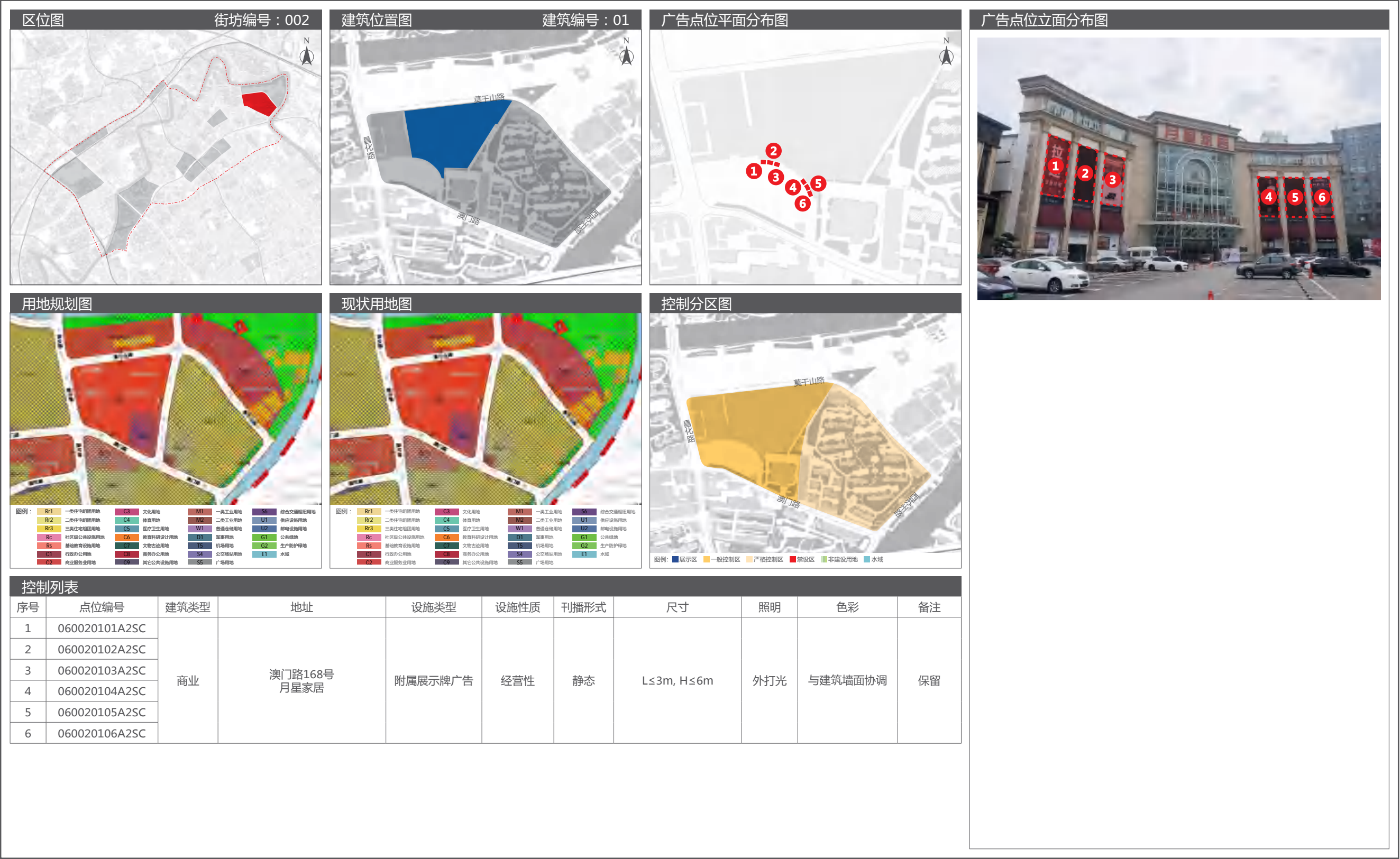

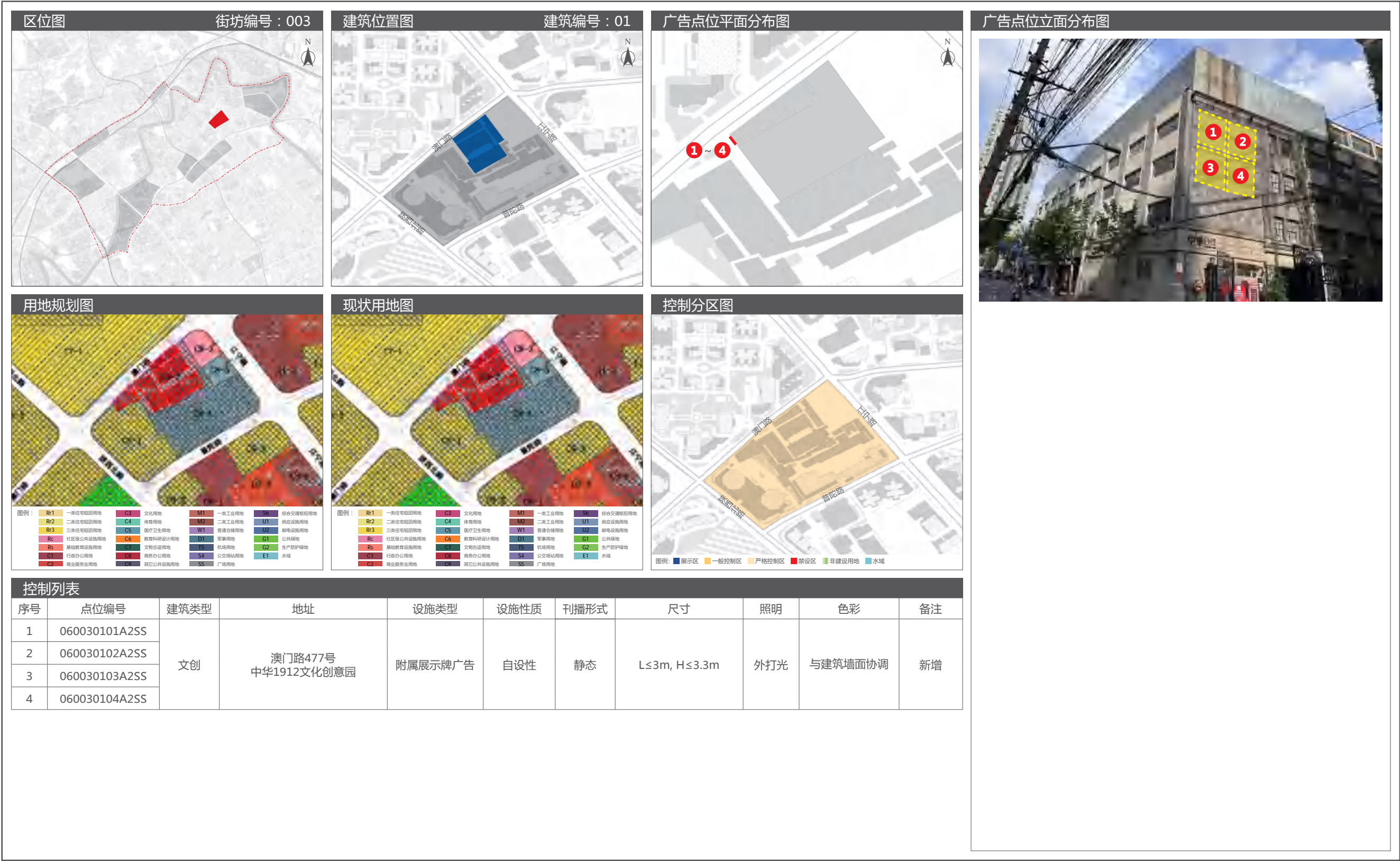

06 长寿路街道户外广告设施设置实施图则

6.5 广告设置详图



控制列表										
序号	点位编号	建筑类型	地址	设施类型	设施性质	刊播形式	尺寸	照明	色彩	备注
1	060040101A3DC	商业	长寿路155号 巴黎春天	附属电子显示 装置类广告	经营性	动态	L≤27.5m, H≤15.4m	LED	/	调整
2	060040102A2SC			附属展示牌广告		静态	L≤8m, H≤17.6m	外打光	与建筑墙面协调	
3	060040103A2SC									
4	060040104A2SC									
5	060040105A2SC						L≤6m, H≤24m			
6	060040106A2SC						L≤13.5m, H≤4.5m			
7	060040107A2SC						L≤4.5m, H≤24m			
8	060040108A2SP			公益性						



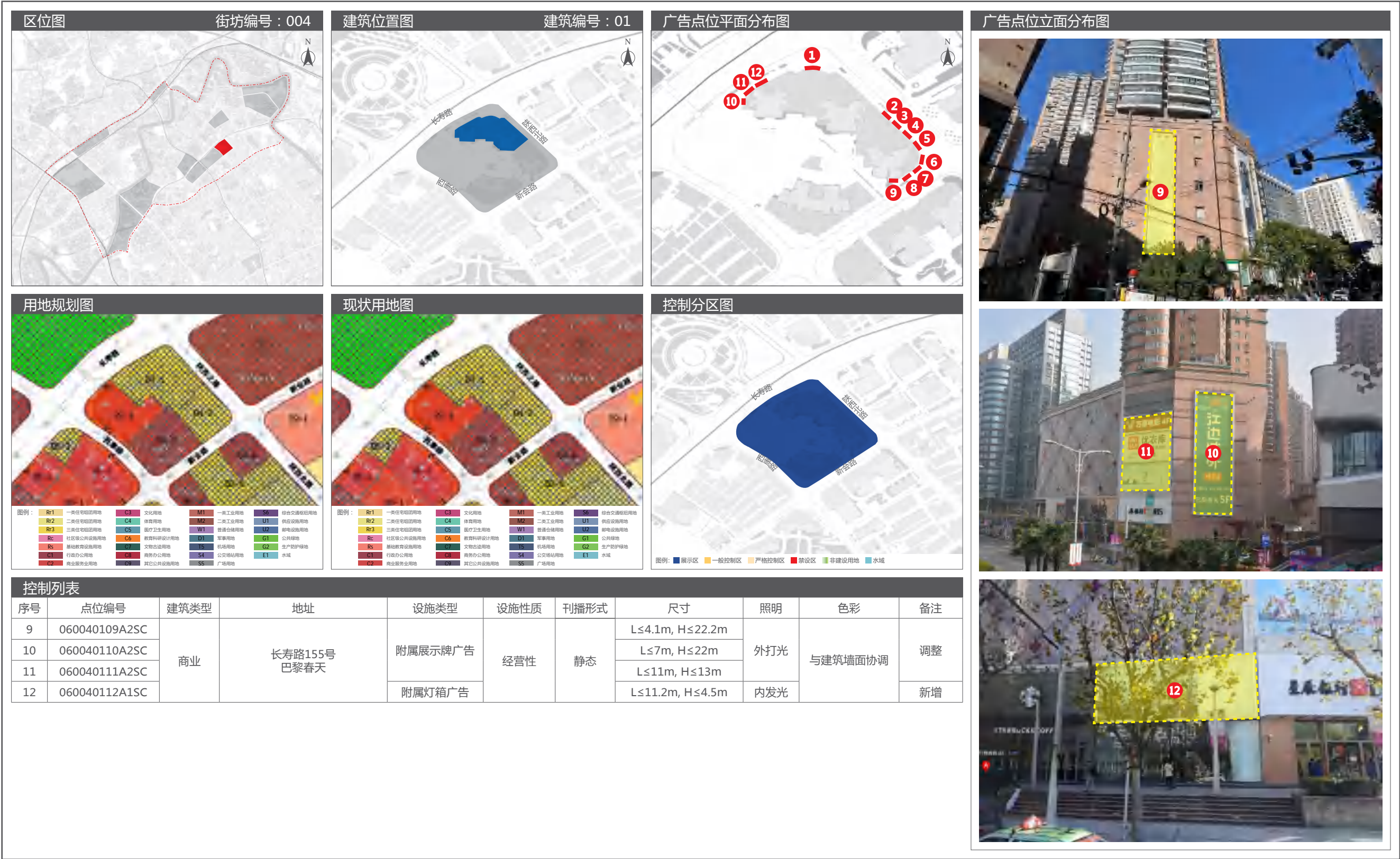

06 长寿路街道户外广告设施设置实施图则

6.5 广告设置详图

区位图

街坊编号：005

建筑位置图

建筑编号：01

广告点位平面分布图

用地规划图

现状用地图

控制分区图

广告点位立面分布图

控制列表										
序号	点位编号	建筑类型	地址	设施类型	设施性质	刊播形式	尺寸	照明	色彩	备注
1	060050101A1SC	商业	西康路1143号 鸿寿坊	附属灯箱广告	经营性	静态	L≤3m, H≤6m	内发光	与建筑墙面协调	新增

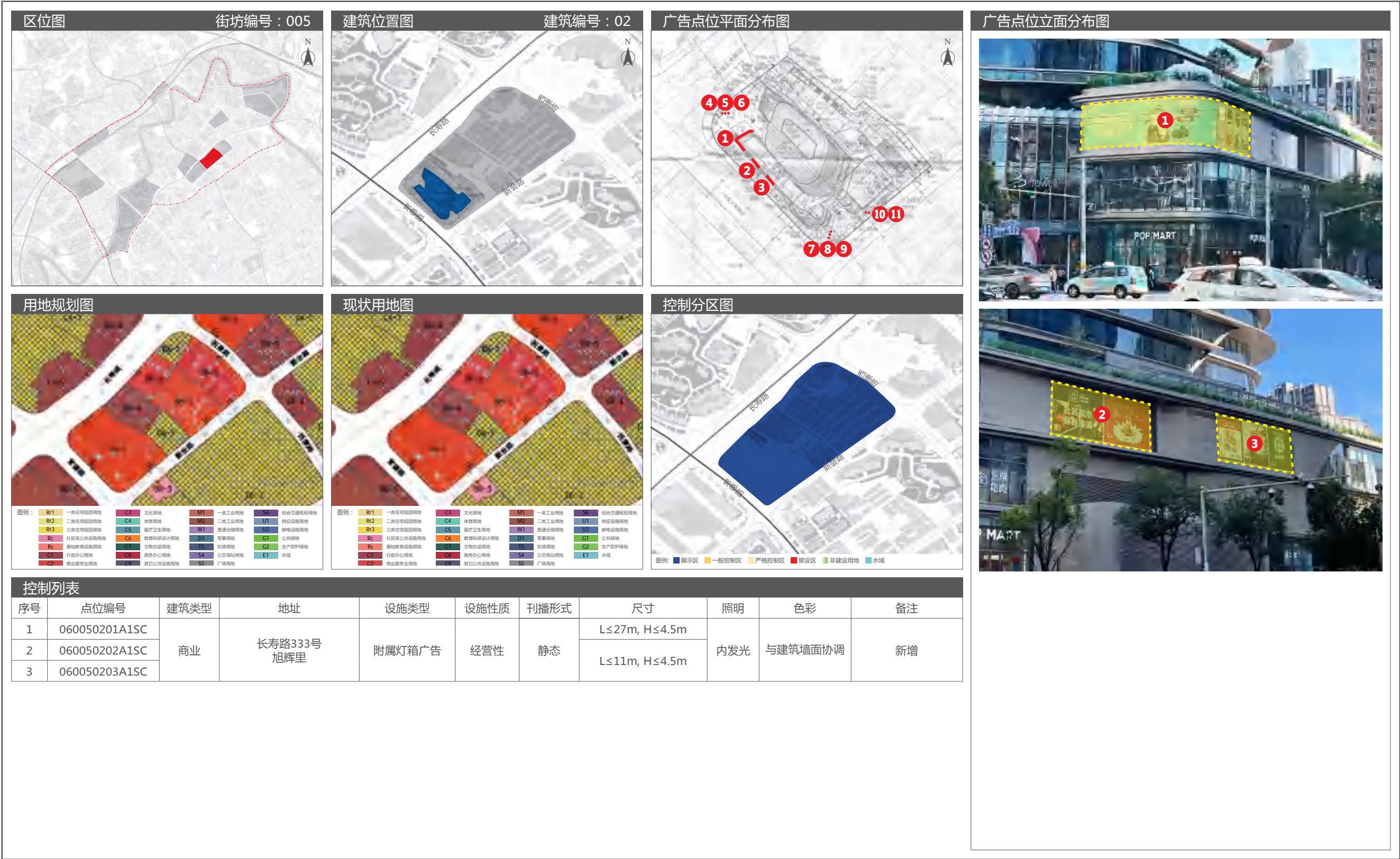

06 长寿路街道户外广告设施设置实施图则

6.5 广告设置详图





06 长寿路街道户外广告设施设置实施图则

6.5 广告设置详图

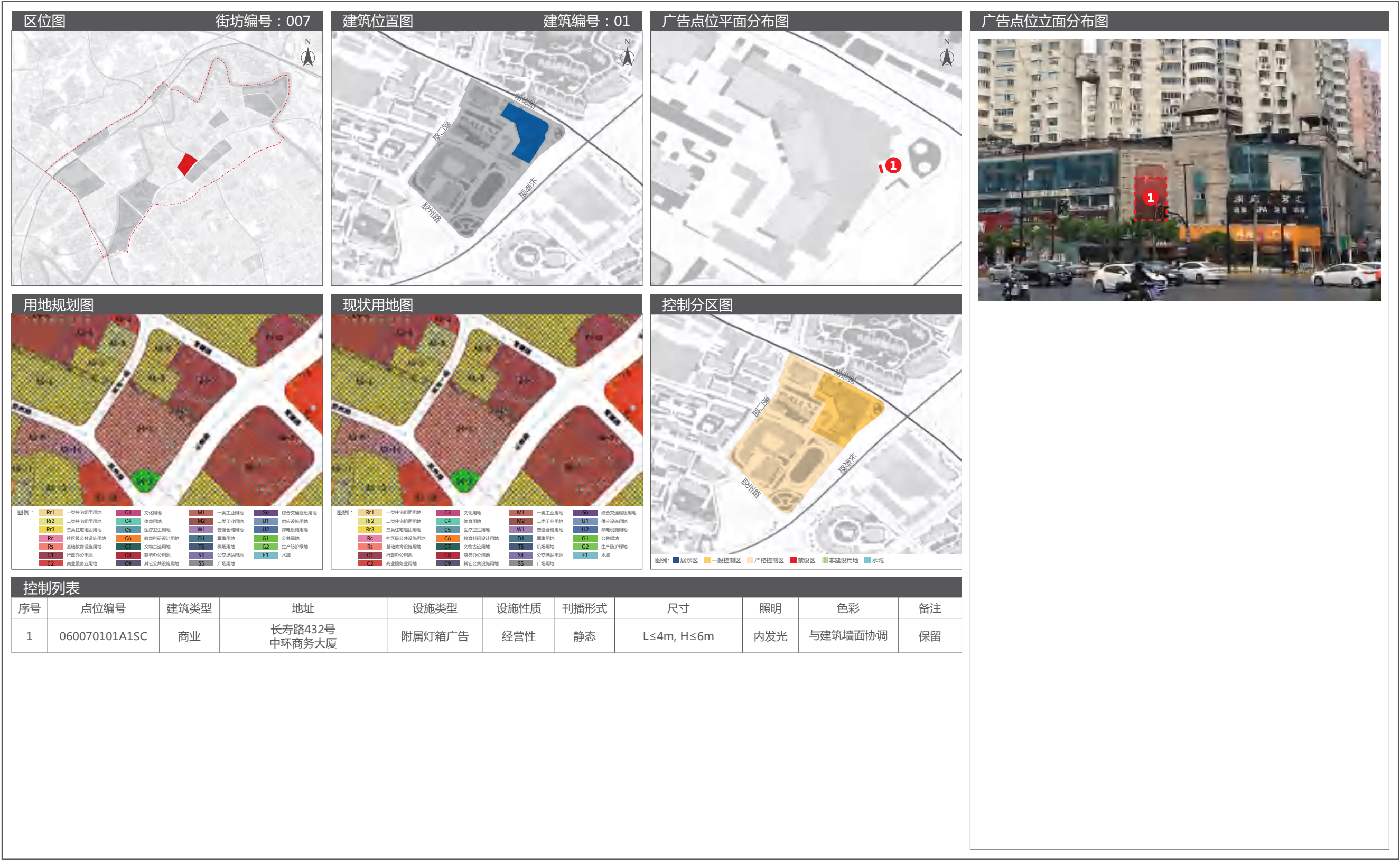



06 长寿路街道户外广告设施设置实施图则

6.5 广告设置详图



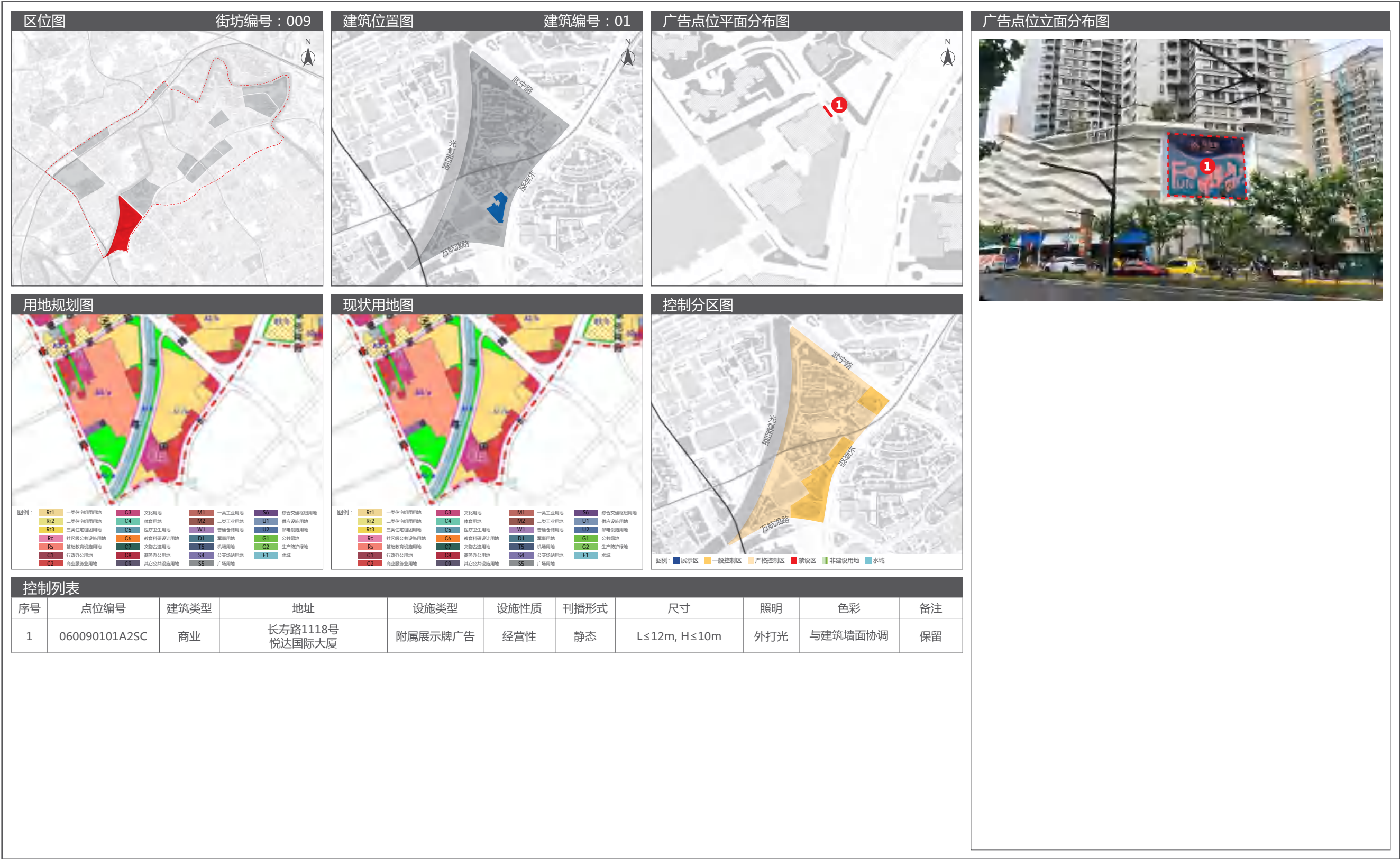

06 长寿路街道户外广告设施设置实施图则

6.5 广告设置详图

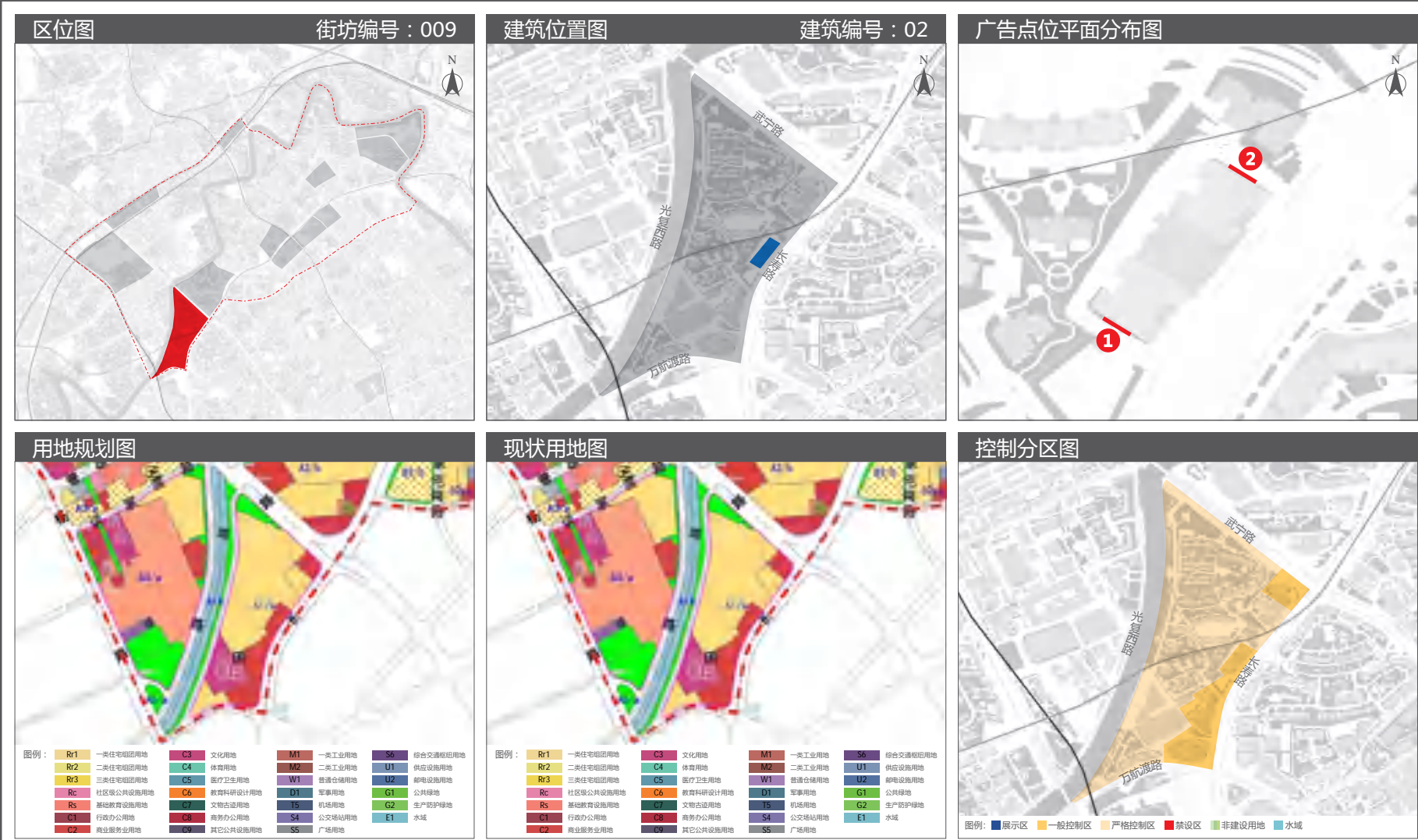

控制列表										
序号	点位编号	建筑类型	地址	设施类型	设施性质	刊播形式	尺寸	照明	色彩	备注
1	060090201A2SC	商业	长寿路1076号 飞雕商务大厦	附属展示牌广告	经营性	静态	L≤20m, H≤12m	外打光	与建筑墙面协调	保留
2	060090202A2SC									



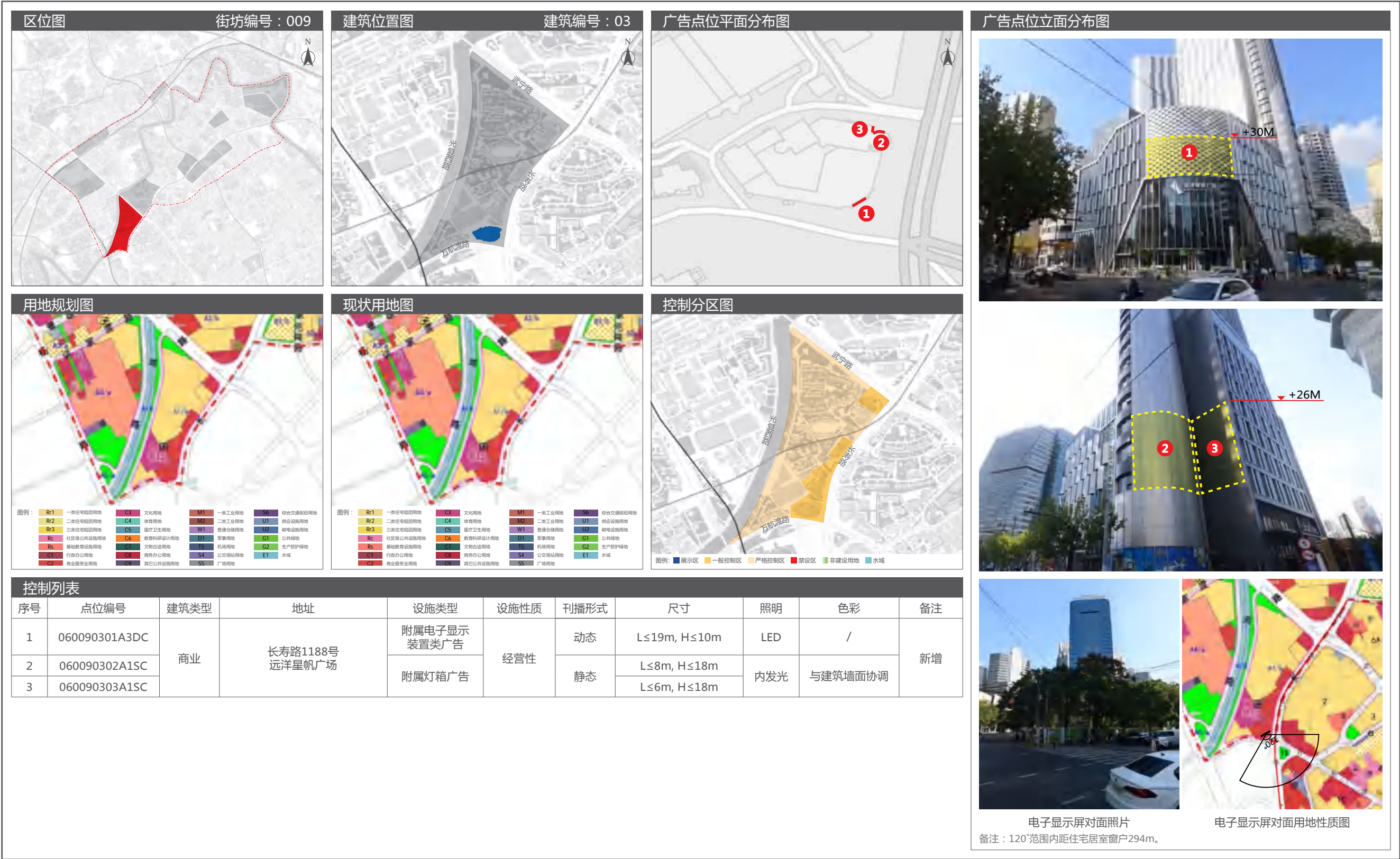

06 长寿路街道户外广告设施设置实施图则

6.5 广告设置详图





06 长寿路街道户外广告设施设置实施图则

6.5 广告设置详图





07 宜川路街道户外广告设施设置实施图则

7.1 街道区位图



7.2 广告控制分区图



07 宜川路街道户外广告设施设置实施图则

7.3 土地使用规划图



图例：

Rr1 一类住宅组团用地	C3 文化用地	M1 一类工业用地	S6 综合交通枢纽用地	--- 规划范围线
Rr2 二类住宅组团用地	C4 体育用地	M2 二类工业用地	U1 供应设施用地	== 红线
Rr3 三类住宅组团用地	C5 医疗卫生用地	W1 普通仓储用地	U2 邮电设施用地	- - - 道路中心线
Rc 社区级公共设施用地	C6 教育科研设计用地	D1 军事用地	G1 公共绿地	—— 蓝线
Rs 基础教育设施用地	C7 文物古迹用地	T5 机场用地	G2 生产防护绿地	—— 绿线
C1 行政办公用地	C8 商务办公用地	S4 公交场站用地	E1 水域	
C2 商业服务业用地	C9 其它公共设施用地	S5 广场用地		

7.4 广告设置索引图

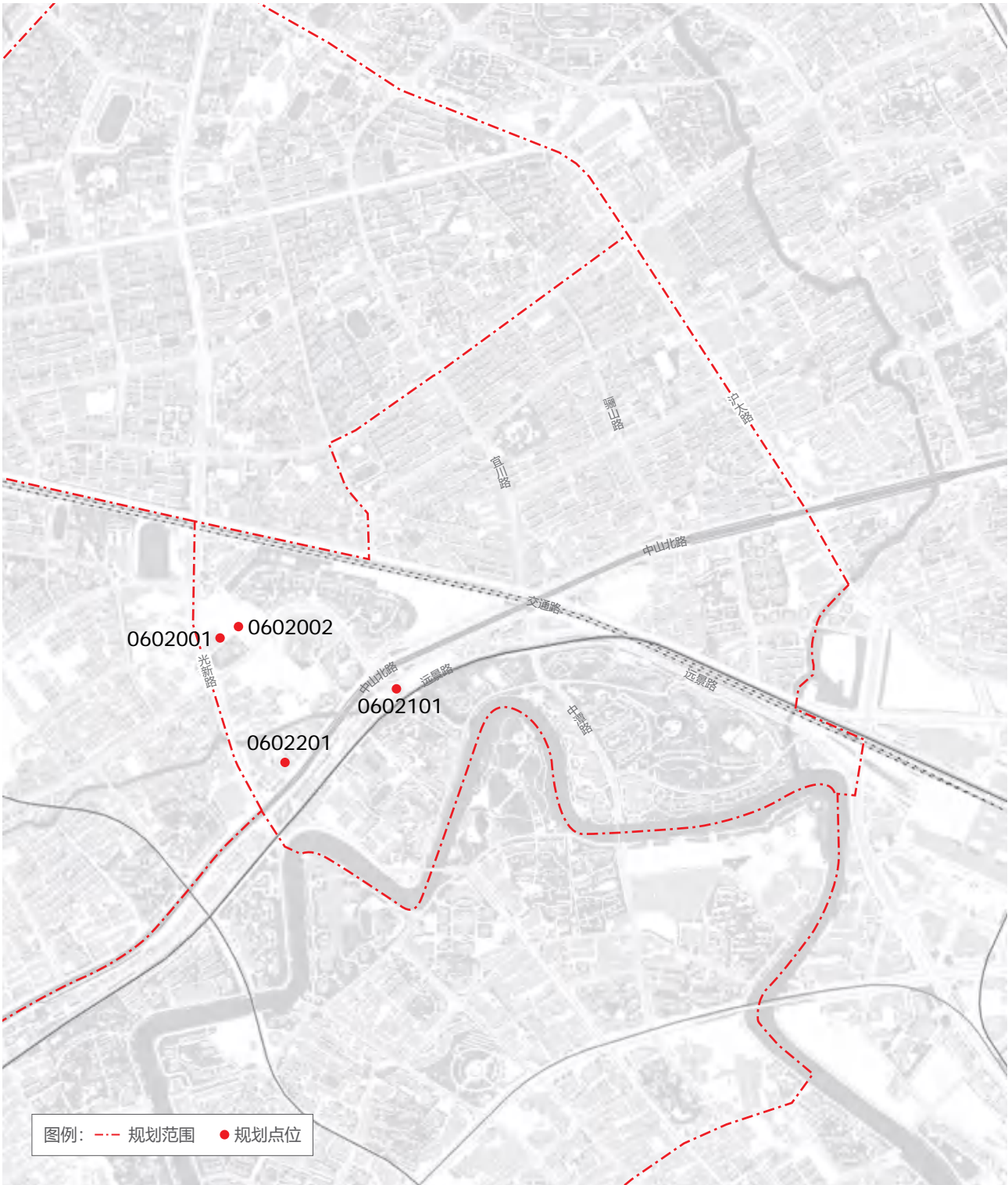

图例：--- 规划范围 规划点位

07 宜川路街道户外广告设施设置实施图则

7.5 广告设置详图

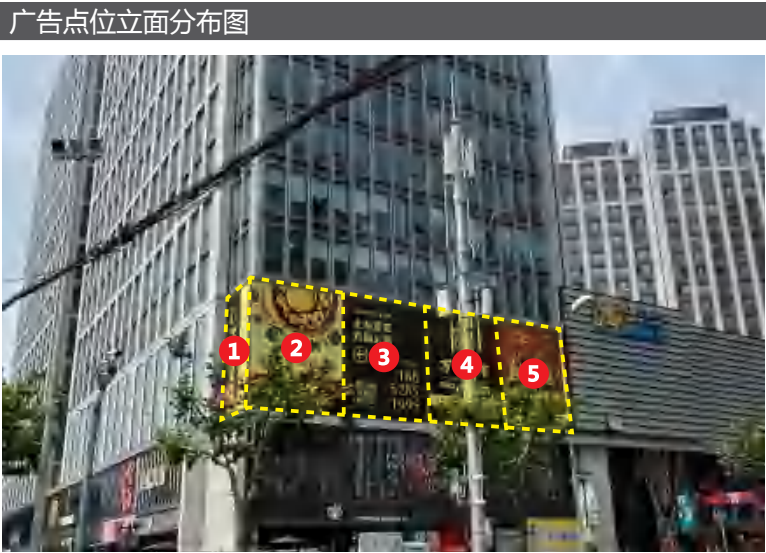

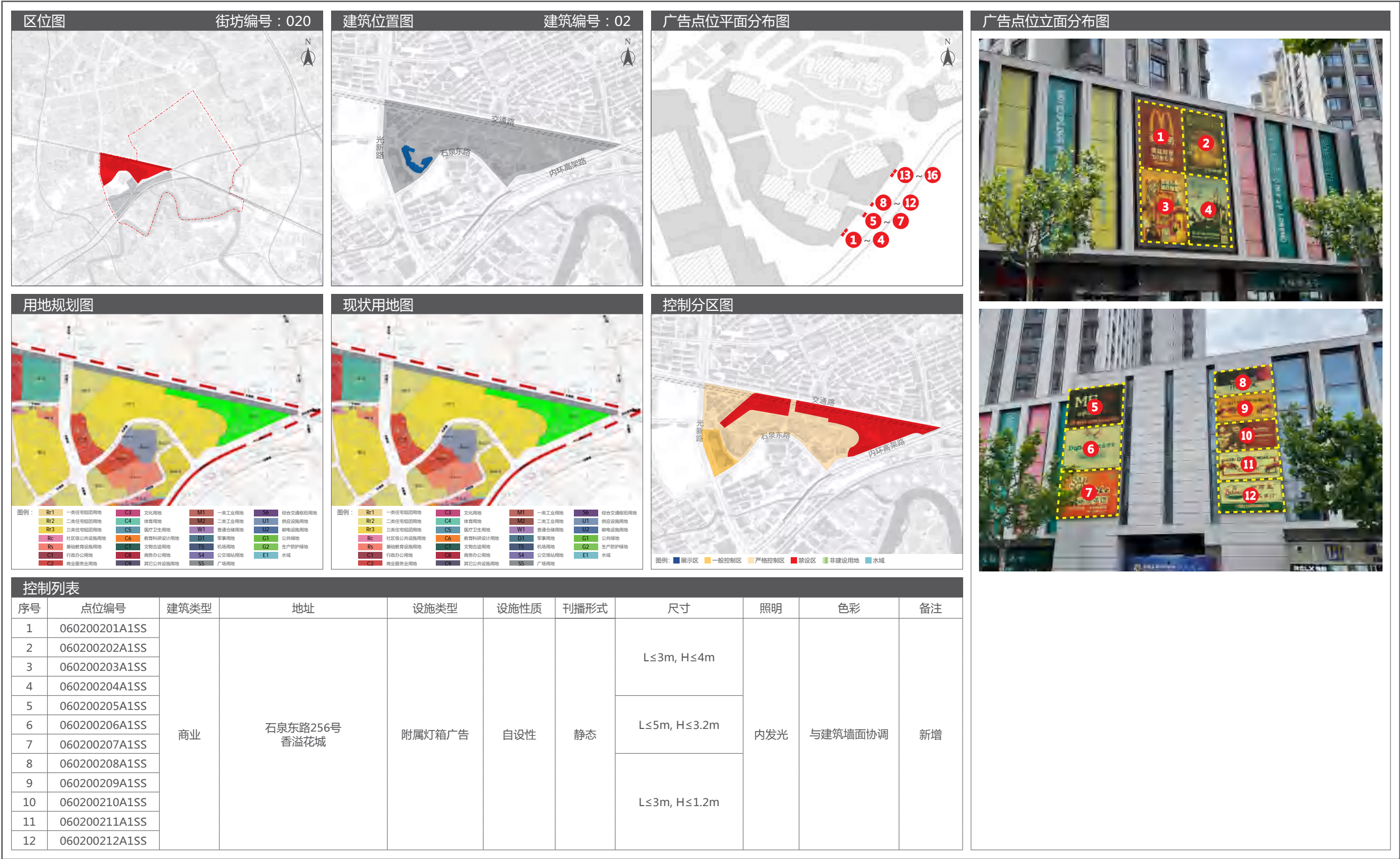

07 宜川路街道户外广告设施设置实施图则

7.5 广告设置详图



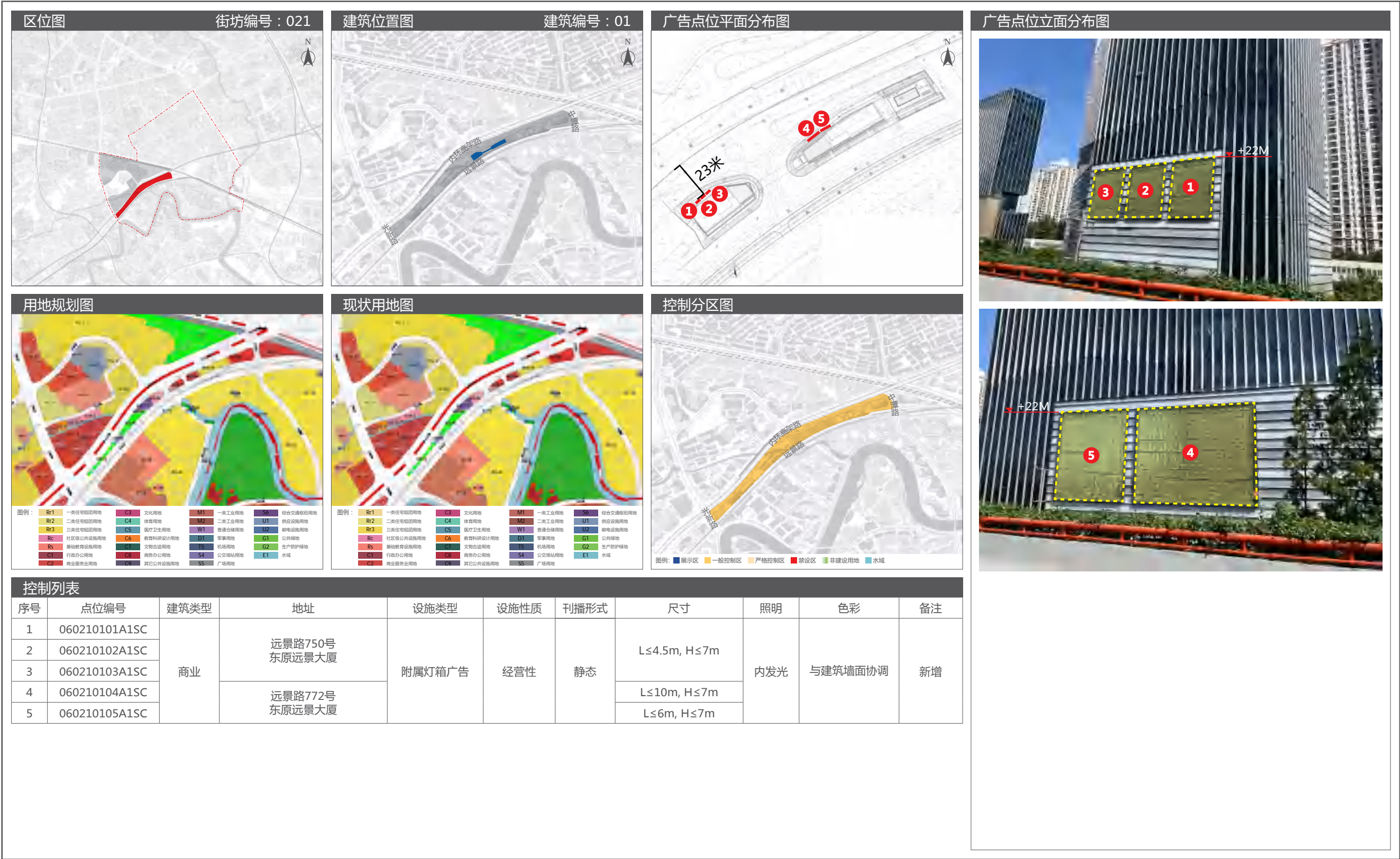

07 宜川路街道户外广告设施设置实施图则

7.5 广告设置详图

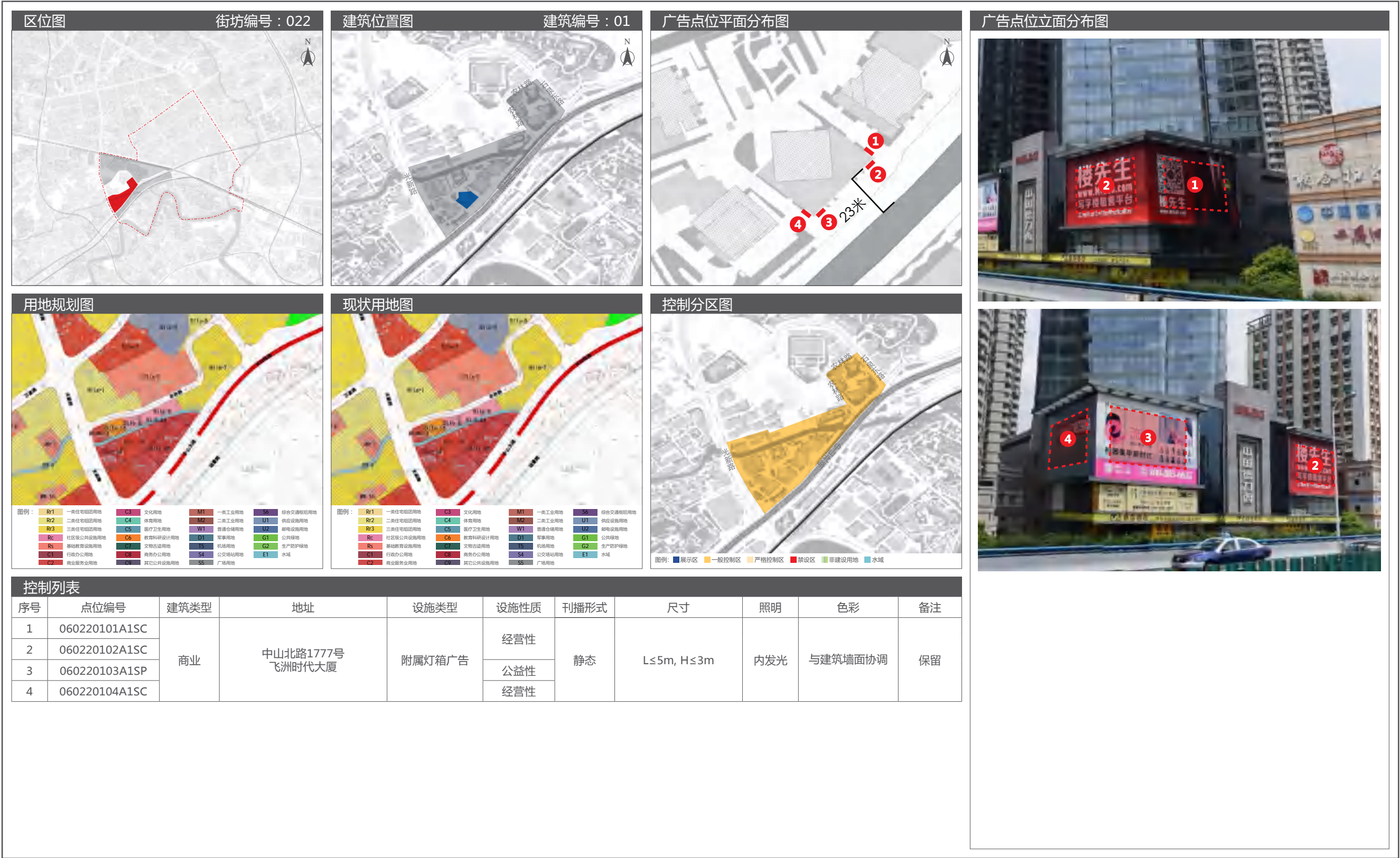

08 石泉路街道户外广告设施设置实施图则

8.1 街道区位图



8.2 广告控制分区图

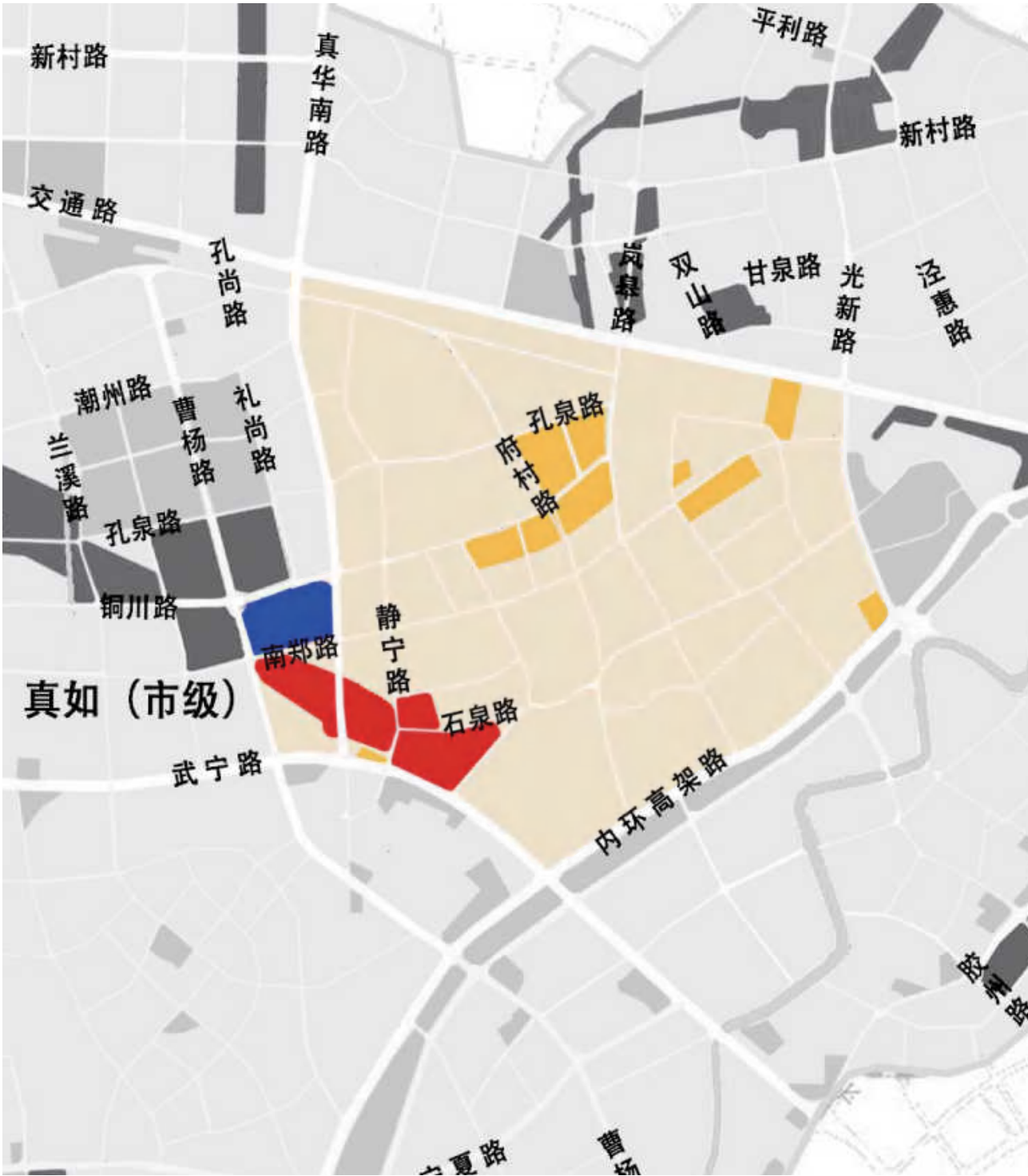

08 石泉路街道户外广告设施设置实施图则

8.3 土地使用规划图

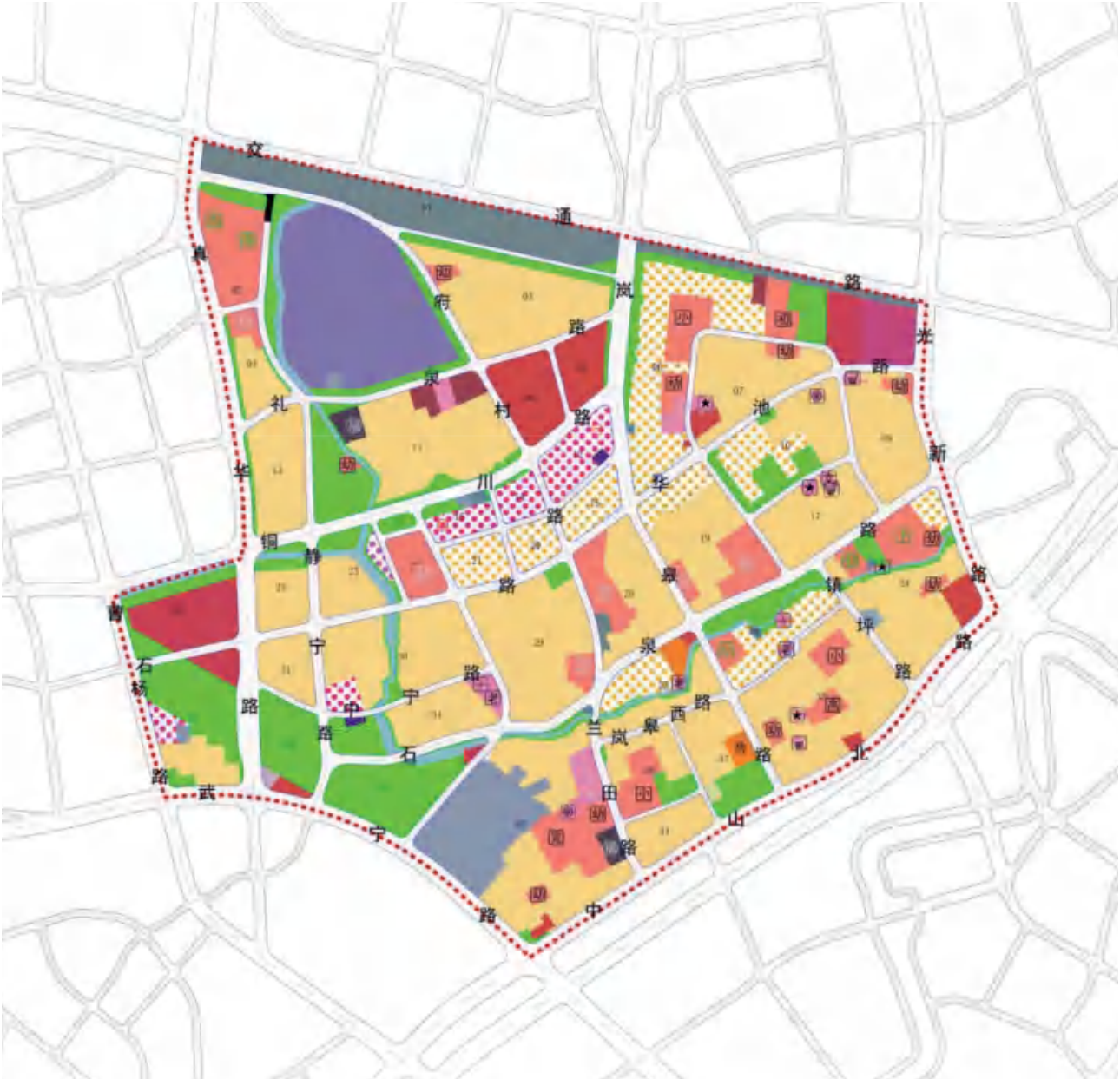

8.4 广告设置索引图



区位图

街坊编号：040

建筑位置图

建筑编号：01

广告点位平面分布图

用地规划图

现状用地图

控制分区图

广告点位立面分布图

电子显示屏对面照片

电子显示屏对面用地性质图

控制列表

序号	点位编号	建筑类型	地址	设施类型	设施性质	刊播形式	尺寸	照明	色彩	备注
1	060400101A3DC	商业	铜川路68号 新城市中心广场	附属电子显示 装置类广告	经营性	动态	L≤8m, H≤4m	LED	/	保留
2	060400102A2SC			附属展示牌广告			L≤4m, H≤8m	外打光	与建筑墙面协调	
3	060400103A2SC						L≤4m, H≤6m			
4	060400104A1SC			附属灯箱广告	公益性	静态	L≤2m, H≤9m	内发光		
5	060400105A1SP								调整	
6	060400106A1SC								新增	
7	060400107A1SC			经营性					调整	
8	060400108A1SC								新增	
9	060400109A1SC								调整	

电子显示屏对面照片

电子显示屏对面用地性质图

备注：120°范围建筑第一界面内无住宅居室窗户。

08 石泉路街道户外广告设施设置实施图则

8.5 广告设置详图



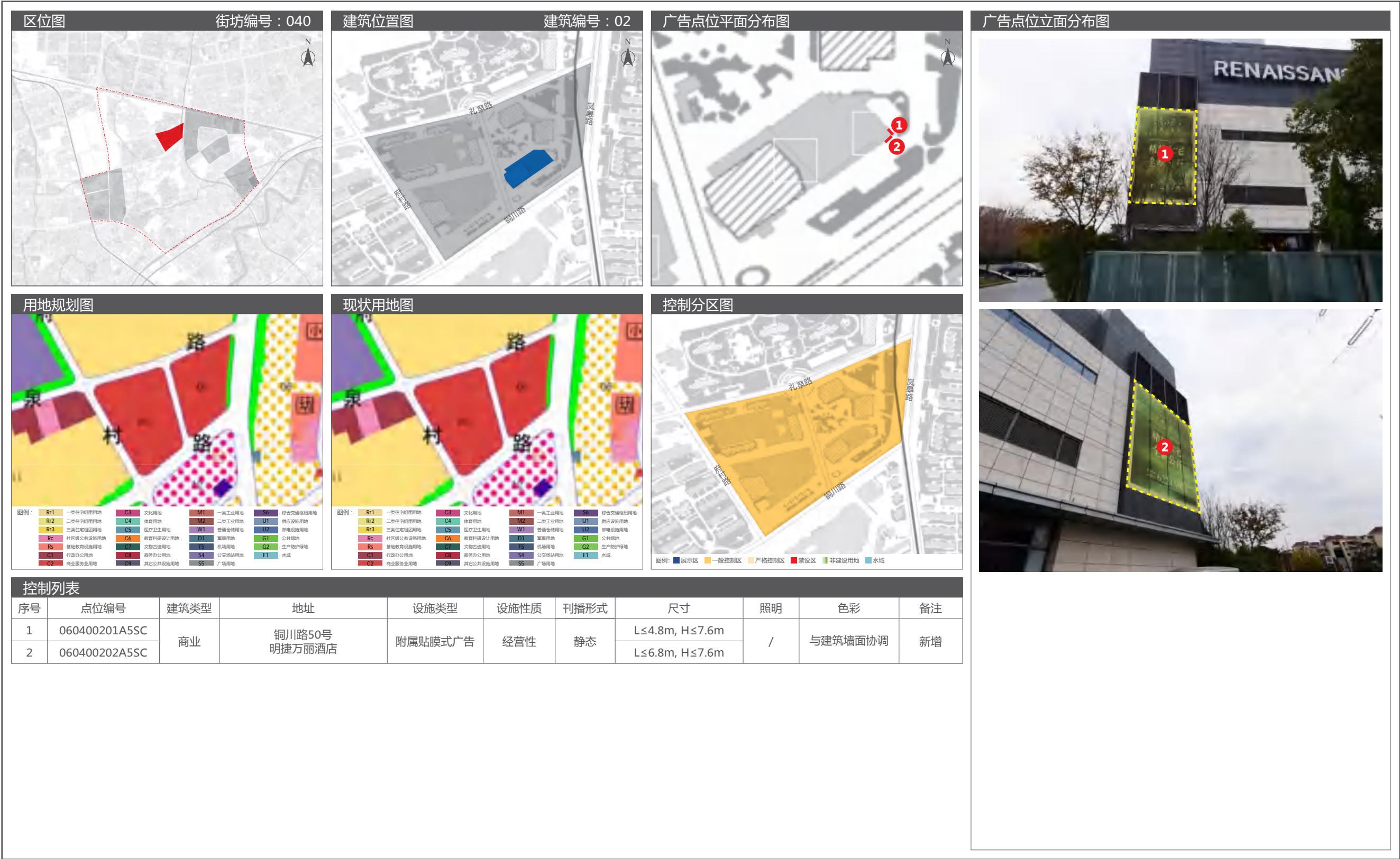

08 石泉路街道户外广告设施设置实施图则

8.5 广告设置详图



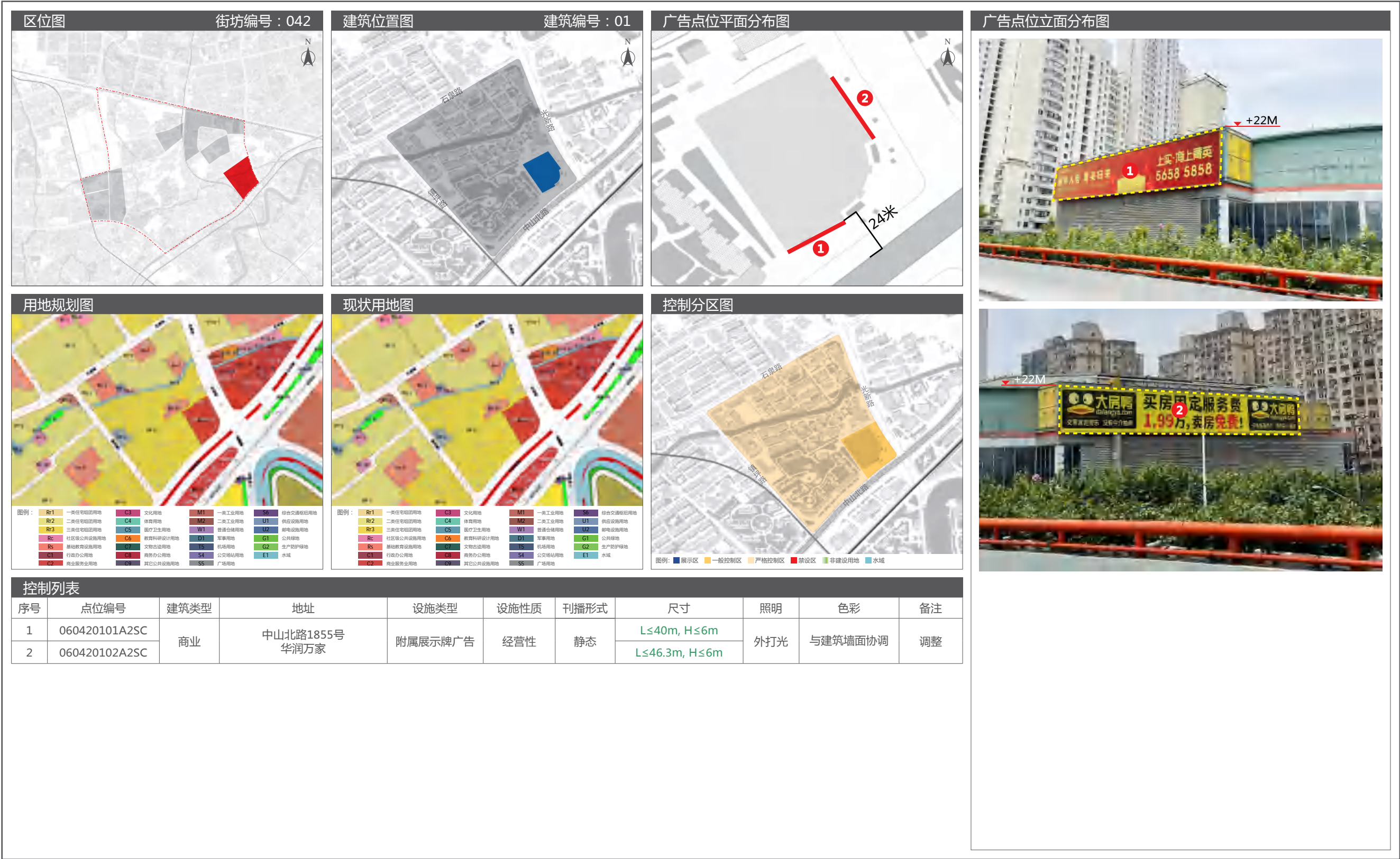

08 石泉路街道户外广告设施设置实施图则

8.5 广告设置详图

区位图

街坊编号：043

建筑位置图

建筑编号：01

广告点位平面分布图

用地规划图

现状用地图

控制分区图

广告点位立面分布图

控制列表

序号	点位编号	建筑类型	地址	设施类型	设施性质	刊播形式	尺寸	照明	色彩	备注
1	060430101A1SC	商业	华池路58号 主格生活广场	附属灯箱广告	经营性	静态	L≤3m, H≤6m	内发光	与建筑墙面协调	保留
2	060430102A1SC									

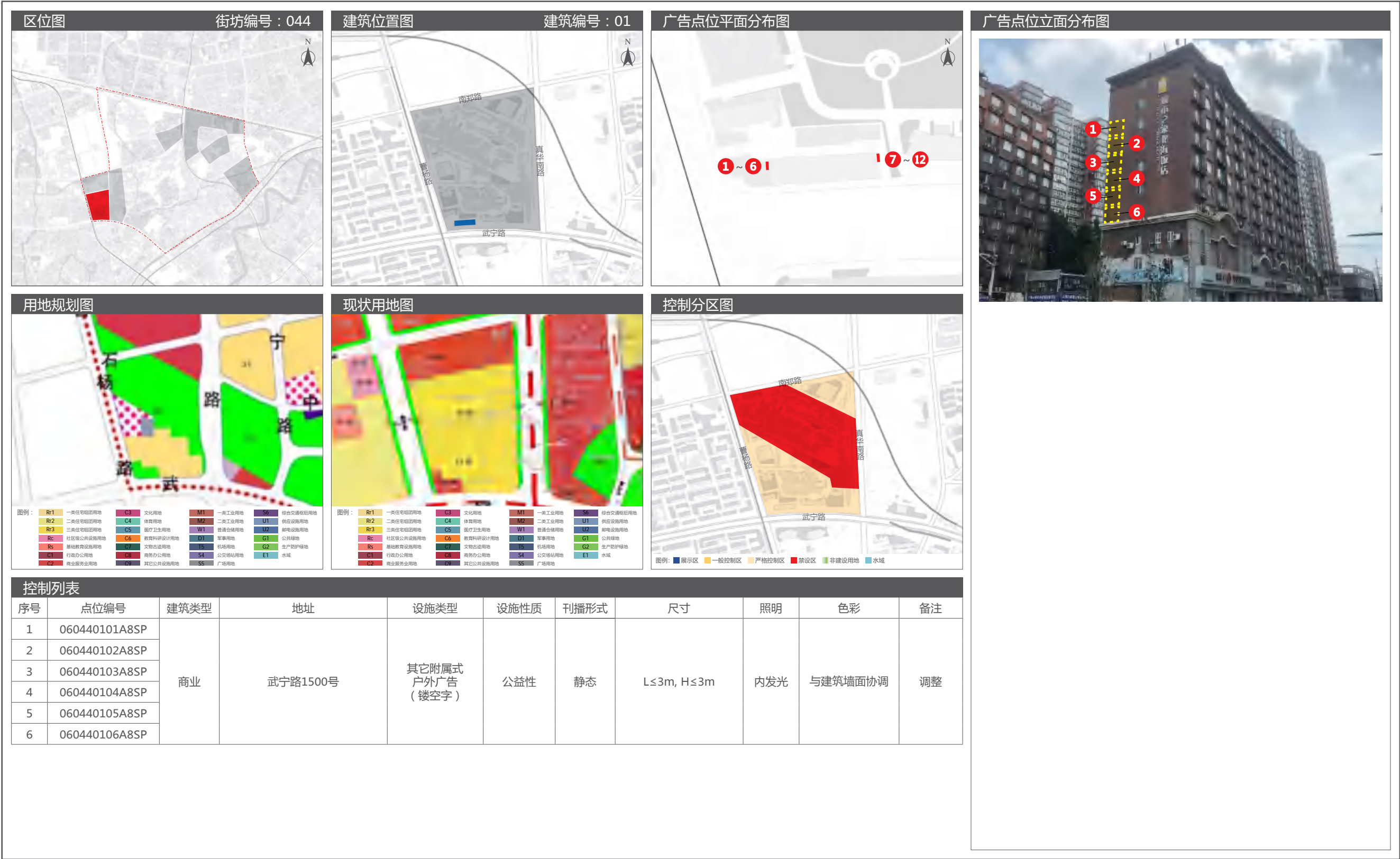

08 石泉路街道户外广告设施设置实施图则

8.5 广告设置详图

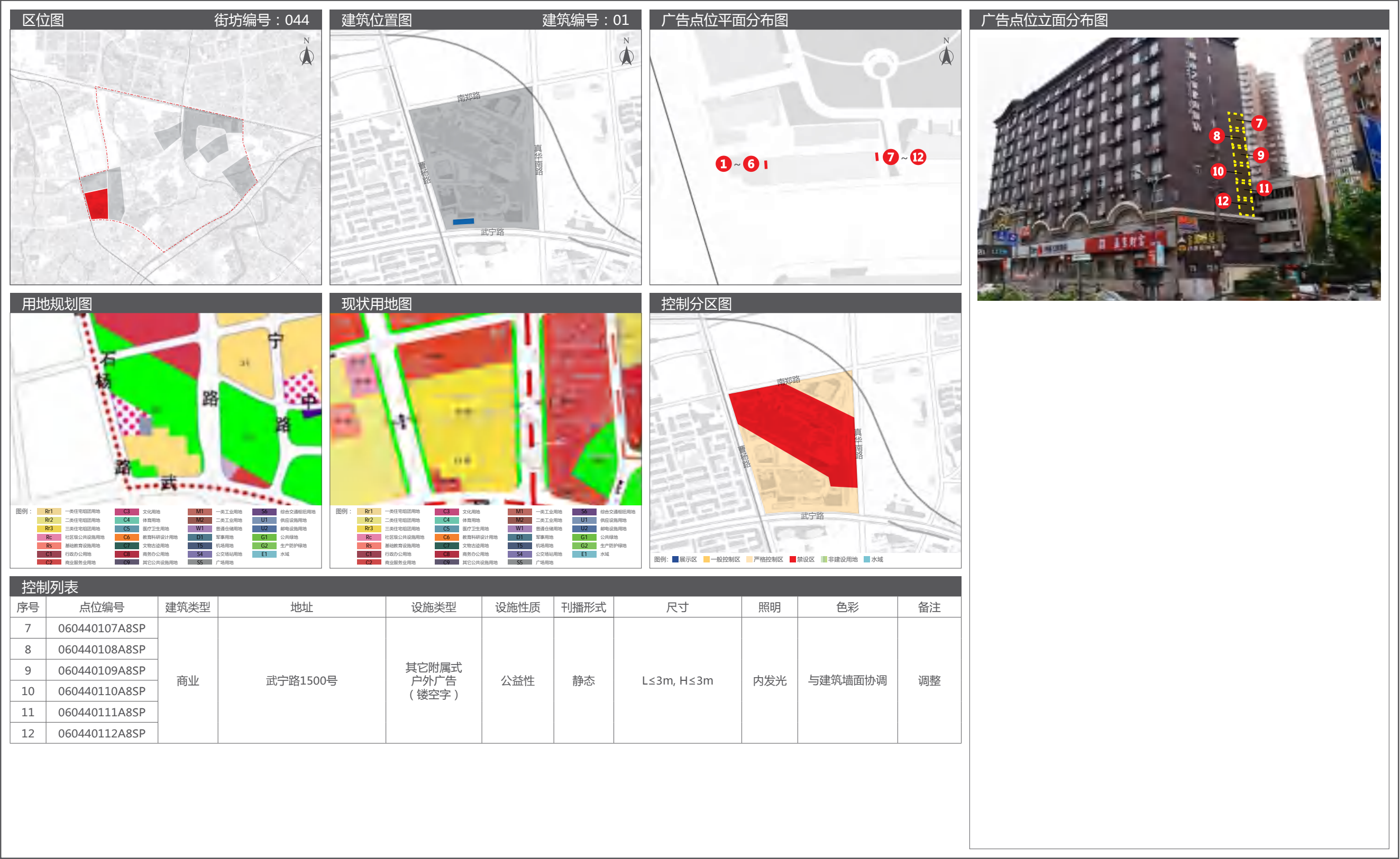

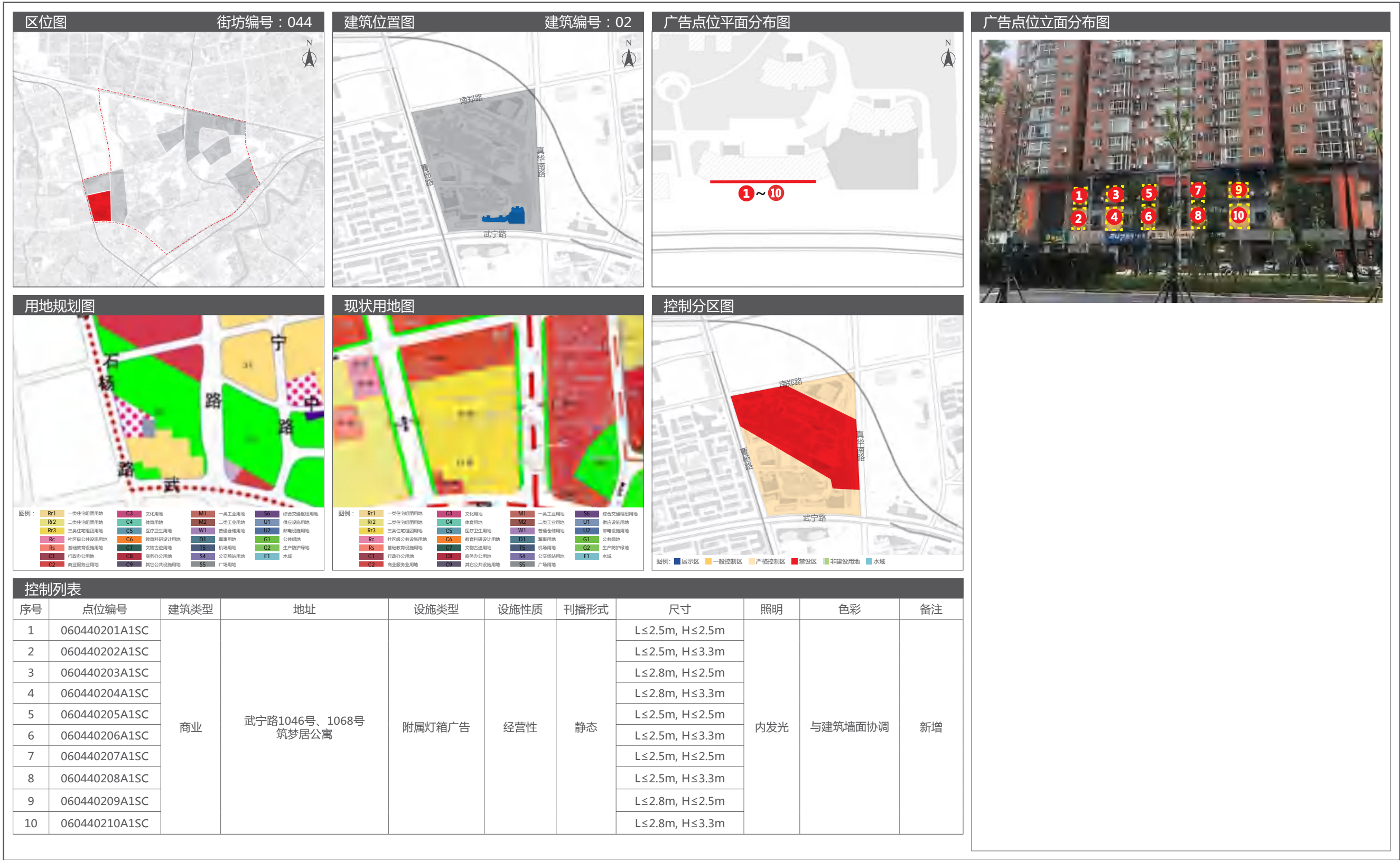

08 石泉路街道户外广告设施设置实施图则

8.5 广告设置详图





08 石泉路街道户外广告设施设置实施图则

8.5 广告设置详图

区位图

街坊编号：045



建筑位置图

建筑编号：01



广告点位平面分布图



用地规划图



现状用地图



控制分区图



广告点位立面分布图



控制列表

序号	点位编号	建筑类型	地址	设施类型	设施性质	刊播形式	尺寸	照明	色彩	备注
1	060450101A3SC	商业	南郑路355弄中海环宇城	附属电子显示屏类广告	经营性	静态	L≤12.5m, H≤7.5m	LED	/	新增
2	060450102A1SC			附属灯箱广告			L≤21.5m, H≤6m	内发光	与建筑墙面协调	
3	060450103A1SC			L≤23.6m, H≤4.4m						

电子显示屏对面用地性质图



电子显示屏对面照片



备注：120°范围建筑第一界面内无住宅居室窗户。



09 甘泉路街道户外广告设施设置实施图则

9.1 街道区位图



9.2 广告控制分区图

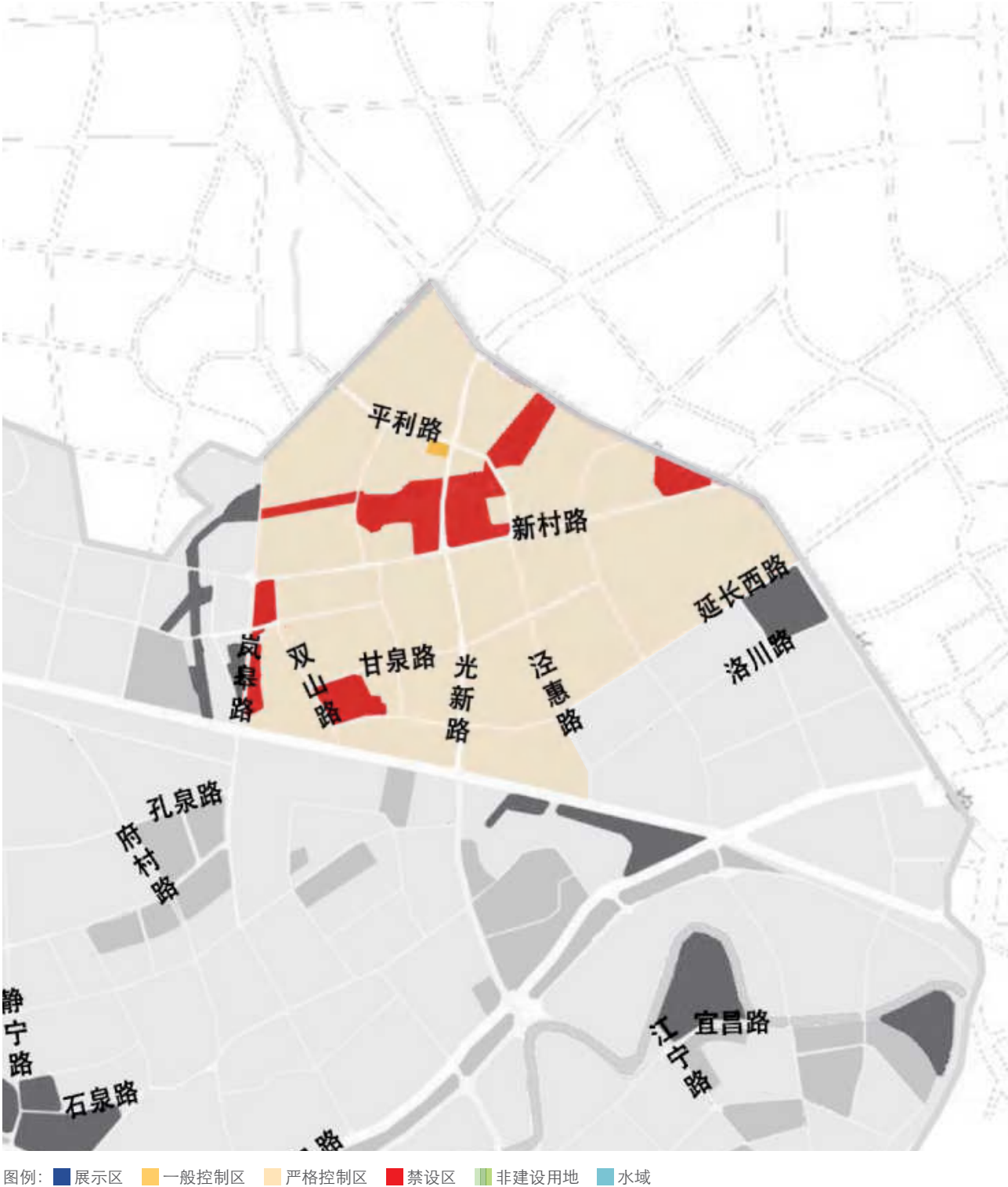

09 甘泉路街道户外广告设施设置实施图则

9.3 土地使用规划图

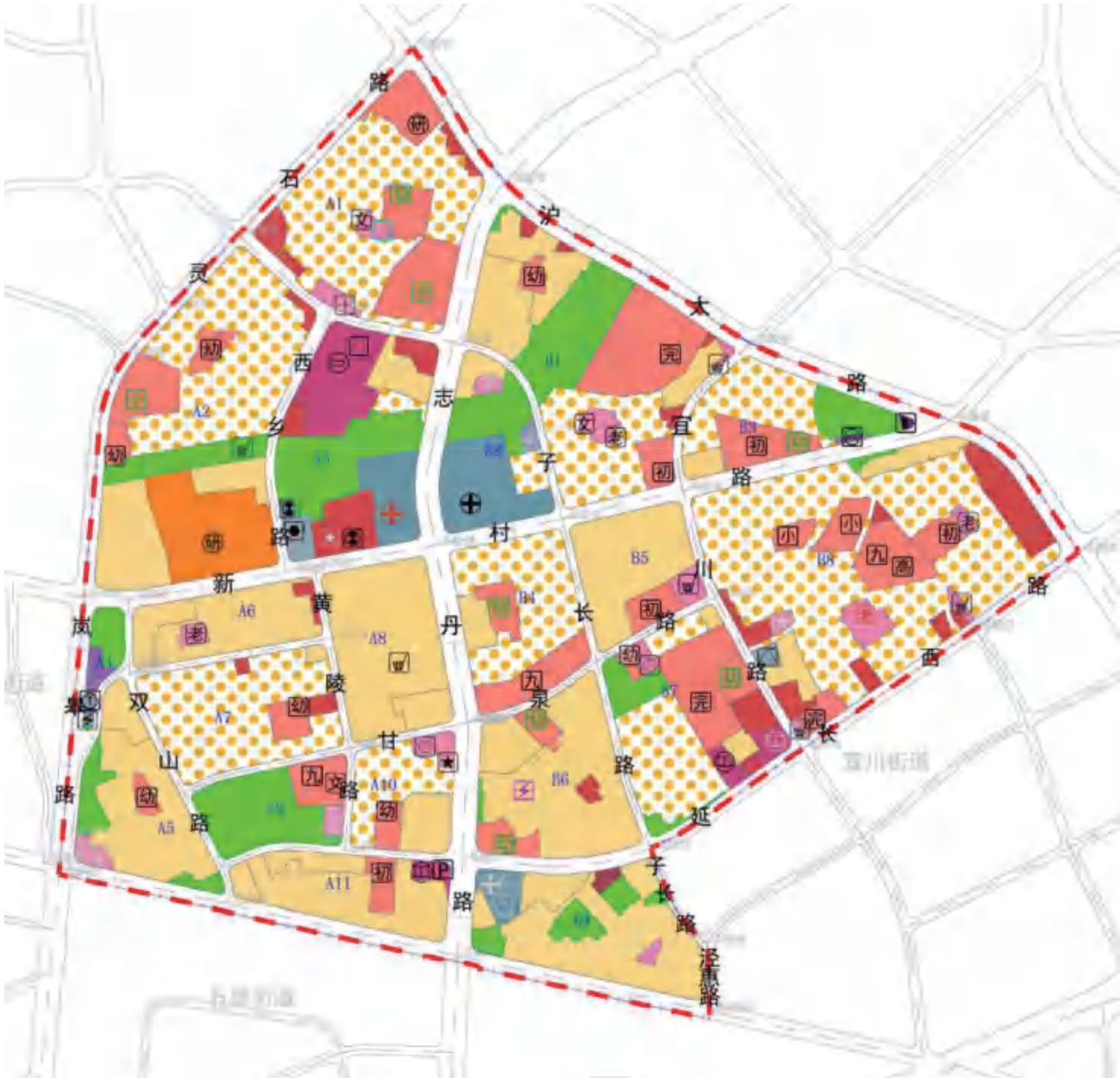

图例：

Rr1 一类住宅组团用地	C3 文化用地	M1 一类工业用地	S6 综合交通枢纽用地	规划范围线
Rr2 二类住宅组团用地	C4 体育用地	M2 二类工业用地	U1 供应设施用地	红线
Rr3 三类住宅组团用地	C5 医疗卫生用地	W1 普通仓储用地	U2 邮电设施用地	道路中心线
Rc 社区级公共设施用地	C6 教育科研设计用地	D1 军事用地	G1 公共绿地	蓝线
Rs 基础教育设施用地	C7 文物古迹用地	T5 机场用地	G2 生产防护绿地	绿线
C1 行政办公用地	C8 商务办公用地	S4 公交场站用地	E1 水域	
C2 商业服务业用地	C9 其它公共设施用地	S5 广场用地		

9.4 广告设置索引图

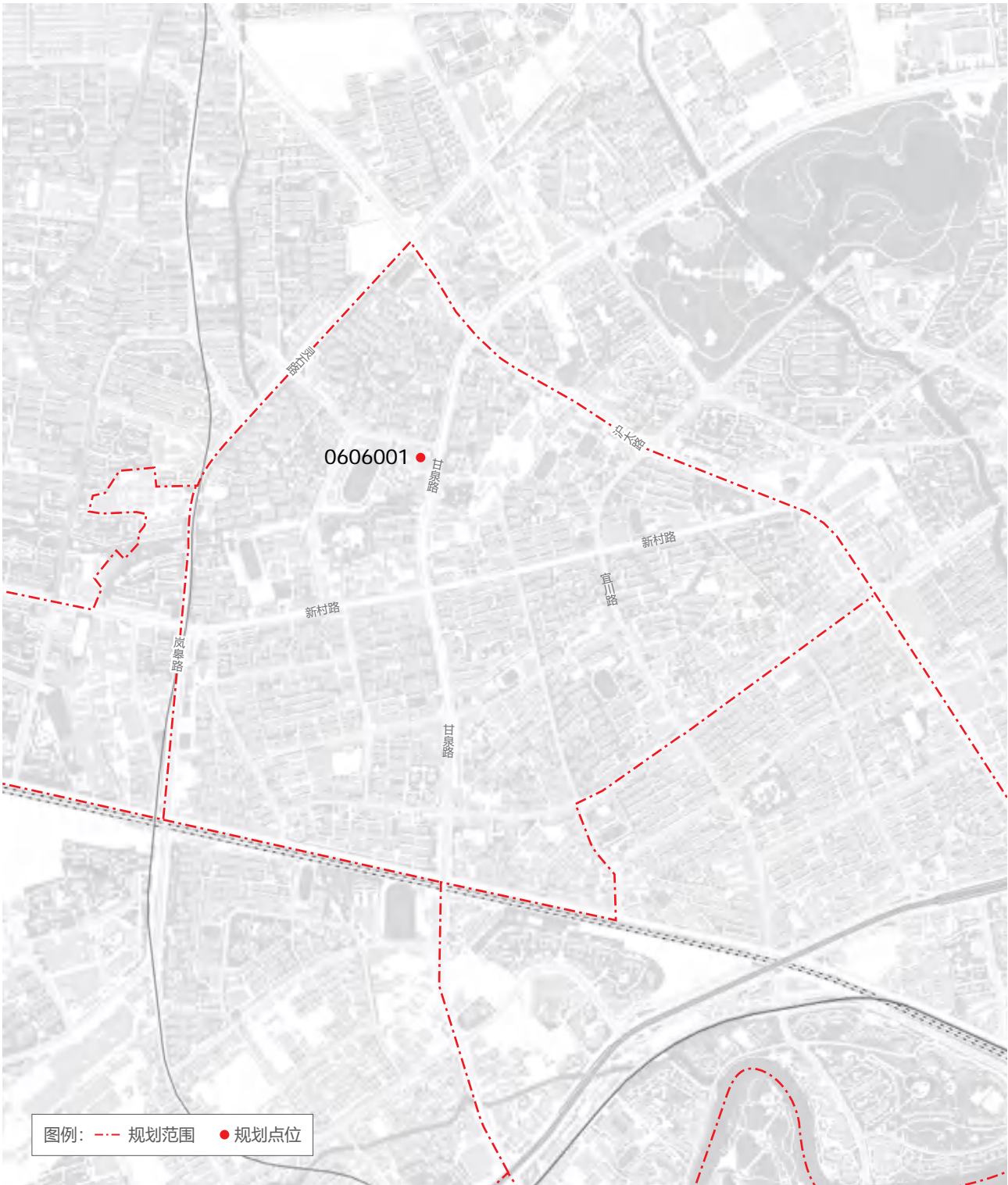

09 甘泉路街道户外广告设施设置实施图则

9.5 广告设置详图





10 曹杨新村街道户外广告设施设置实施图则

10.1 街道区位图



10.2 广告控制分区图



10 曹杨新村街道户外广告设施设置实施图则

10.3 土地使用规划图



图例：

Rr1	一类住宅组团用地	C3	文化用地	M1	一类工业用地	S6	综合交通枢纽用地
Rr2	二类住宅组团用地	C4	体育用地	M2	二类工业用地	U1	供应设施用地
Rr3	三类住宅组团用地	C5	医疗卫生用地	W1	普通仓储用地	U2	邮电设施用地
Rc	社区级公共设施用地	C6	教育科研设计用地	D1	军事用地	G1	公共绿地
Rs	基础教育设施用地	C7	文物古迹用地	T5	机场用地	G2	生产防护绿地
C1	行政办公用地	C8	商务办公用地	S4	公交场站用地	E1	水域
C2	商业服务业用地	C9	其它公共设施用地	S5	广场用地		

10.4 广告设置阵地索引图



10 曹杨新村街道户外广告设施设置实施图则

10.5 广告设置详图

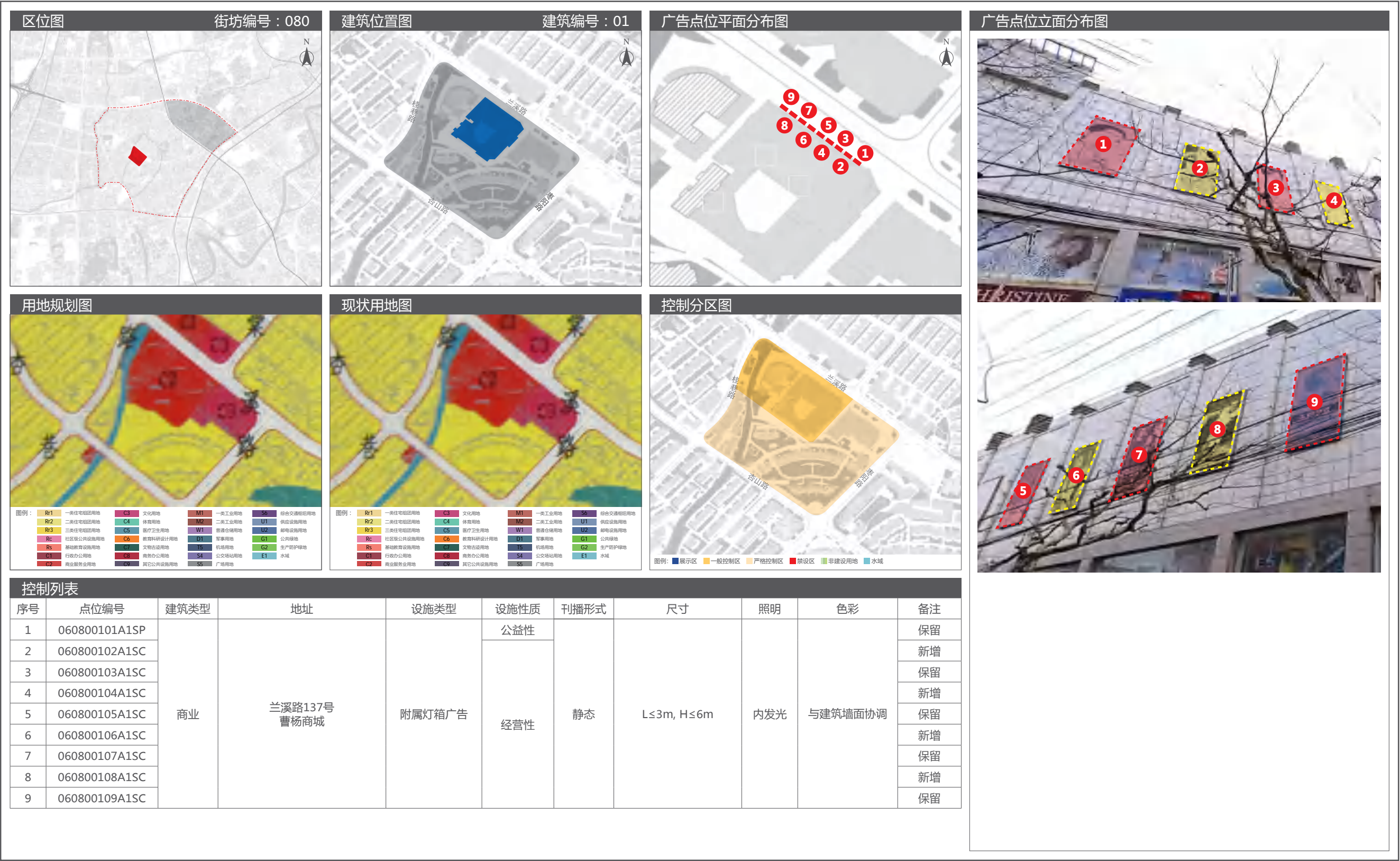

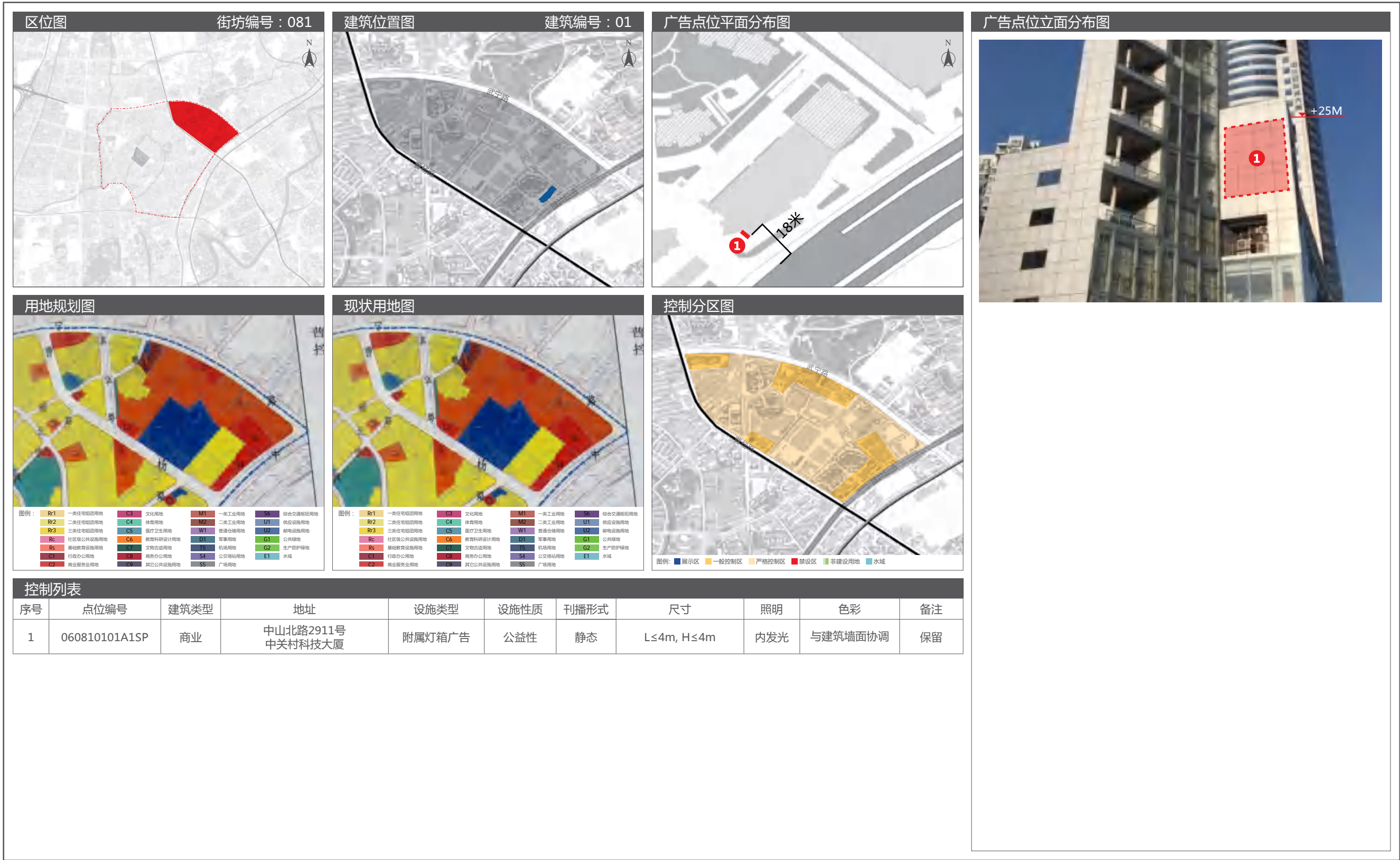

11 长风新村户外广告设施设置实施图则

11.1 街道区位图



11.2 广告控制分区图

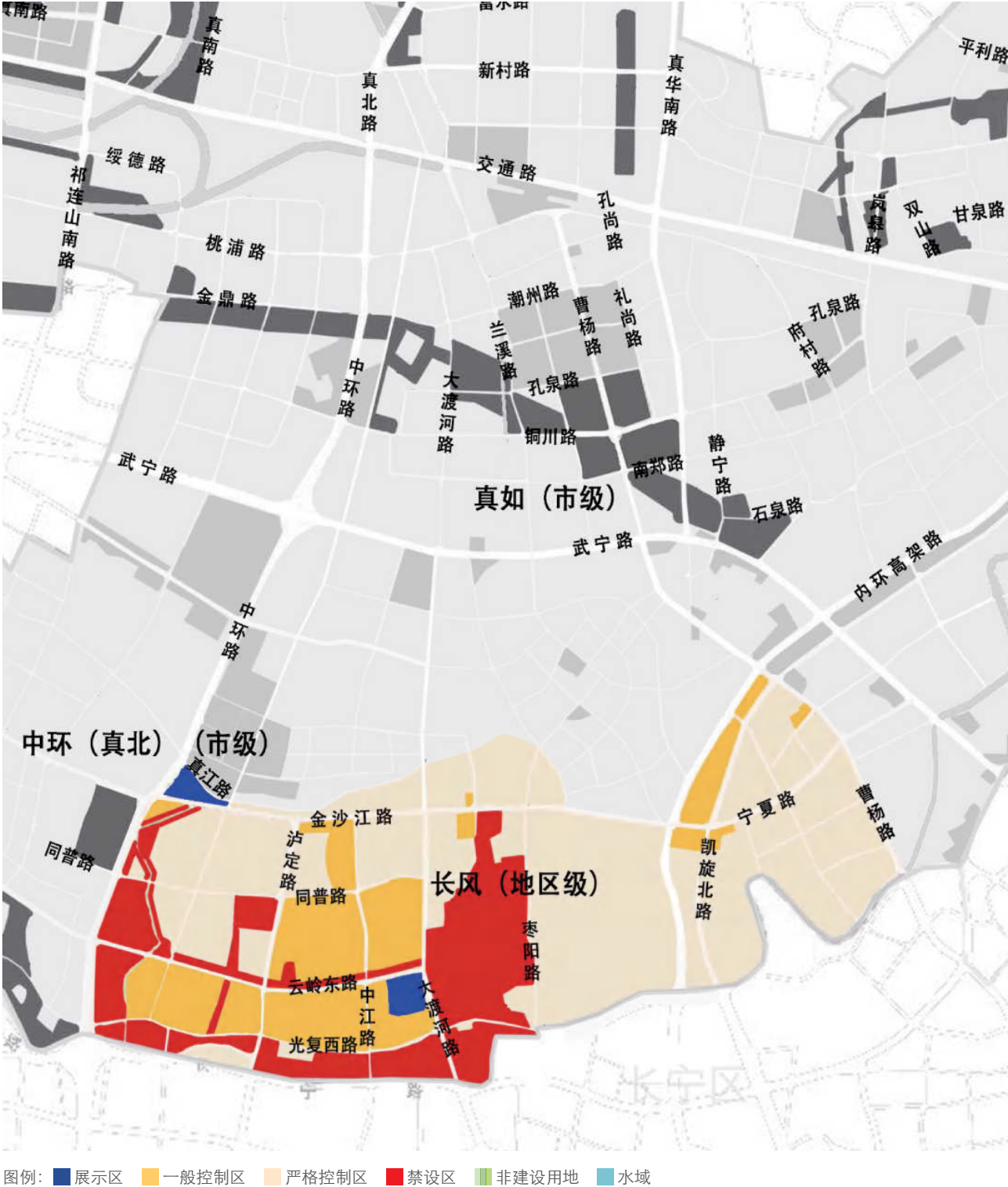

11 长风新村户外广告设施设置实施图则

11.3 土地使用规划图

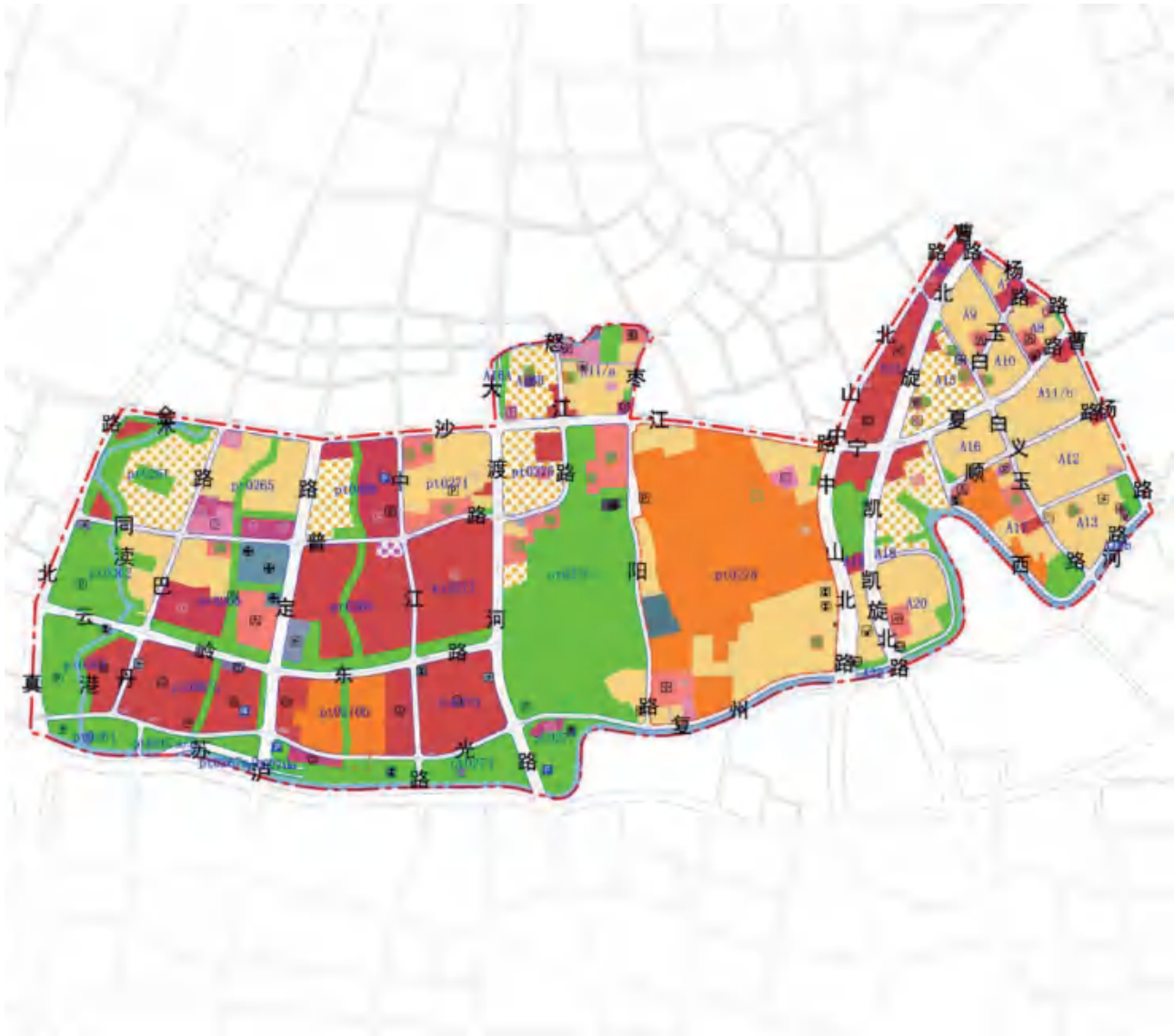

图例：

Rr1	一类住宅组团用地	C3	文化用地	M1	一类工业用地	S6	综合交通枢纽用地	---	规划范围线
Rr2	二类住宅组团用地	C4	体育用地	M2	二类工业用地	U1	供应设施用地	==	红线
Rr3	三类住宅组团用地	C5	医疗卫生用地	W1	普通仓储用地	U2	邮电设施用地	----	道路中心线
Rc	社区级公共设施用地	C6	教育科研设计用地	D1	军事用地	G1	公共绿地	----	蓝线
Rs	基础教育设施用地	C7	文物古迹用地	T5	机场用地	G2	生产防护绿地	----	绿线
C1	行政办公用地	C8	商务办公用地	S4	公交场站用地	E1	水域		
C2	商业服务业用地	C9	其它公共设施用地	S5	广场用地				

11.4 广告设置索引图

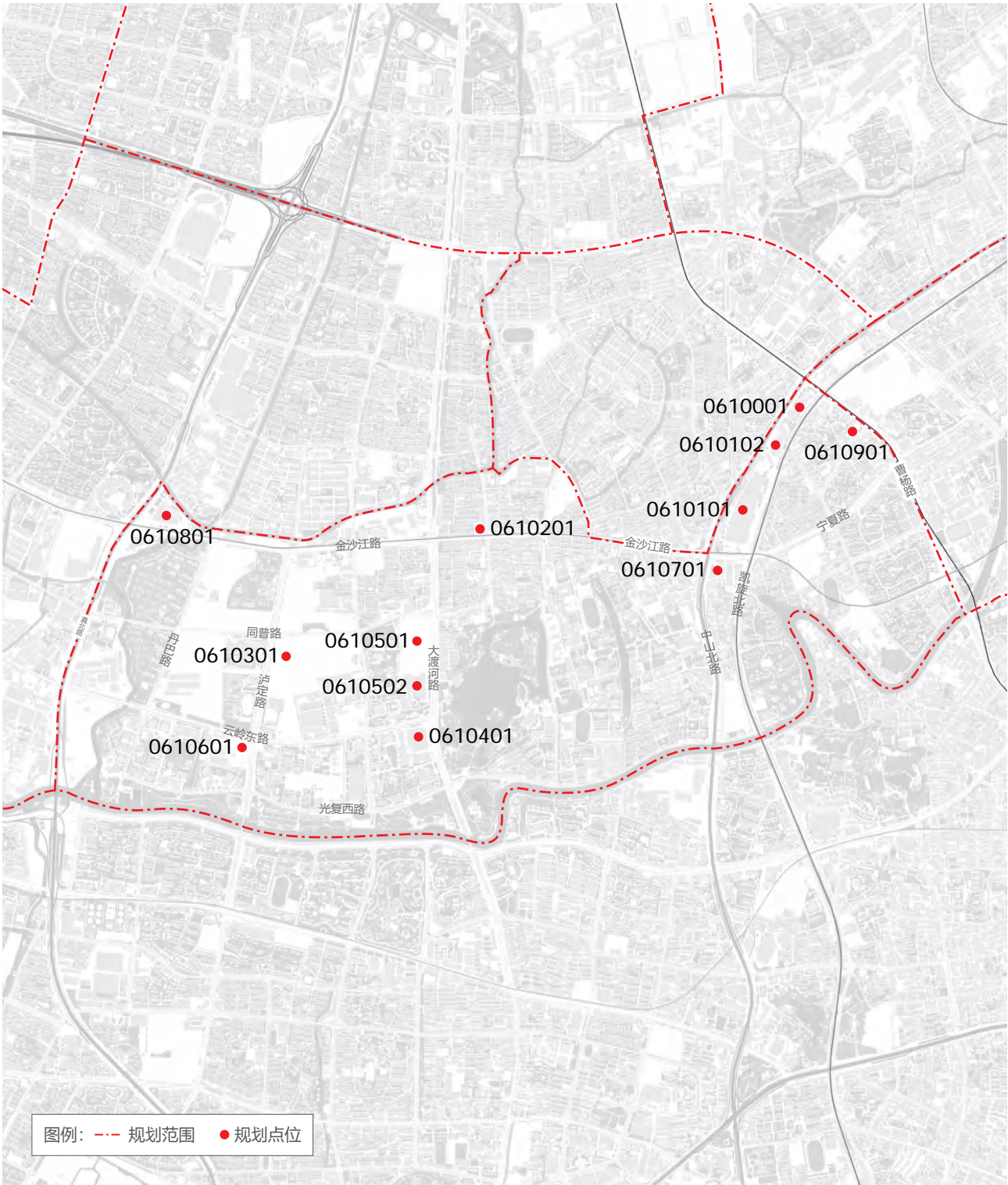

11 长风新村户外广告设施设置实施图则

11.5 广告设置详图

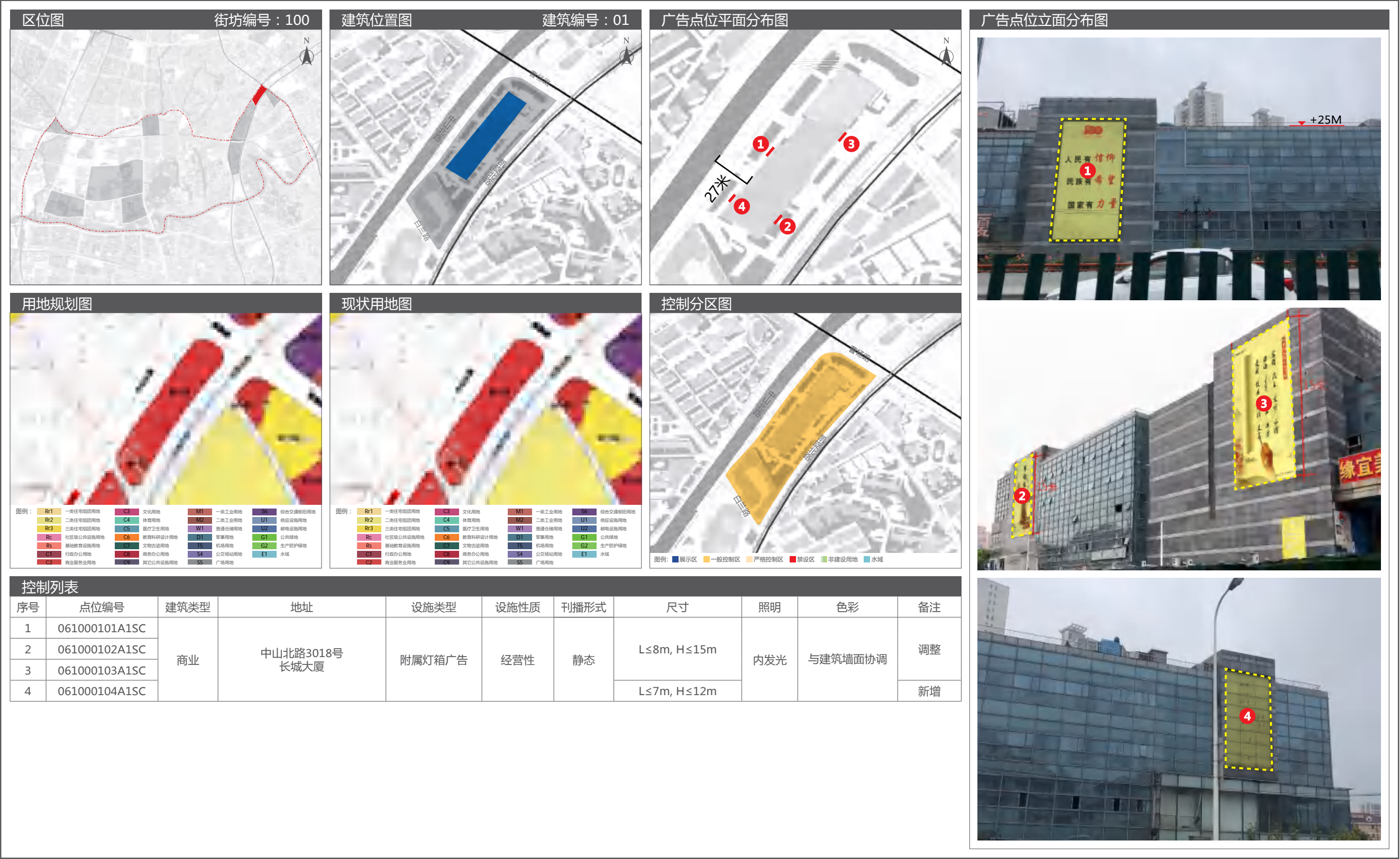

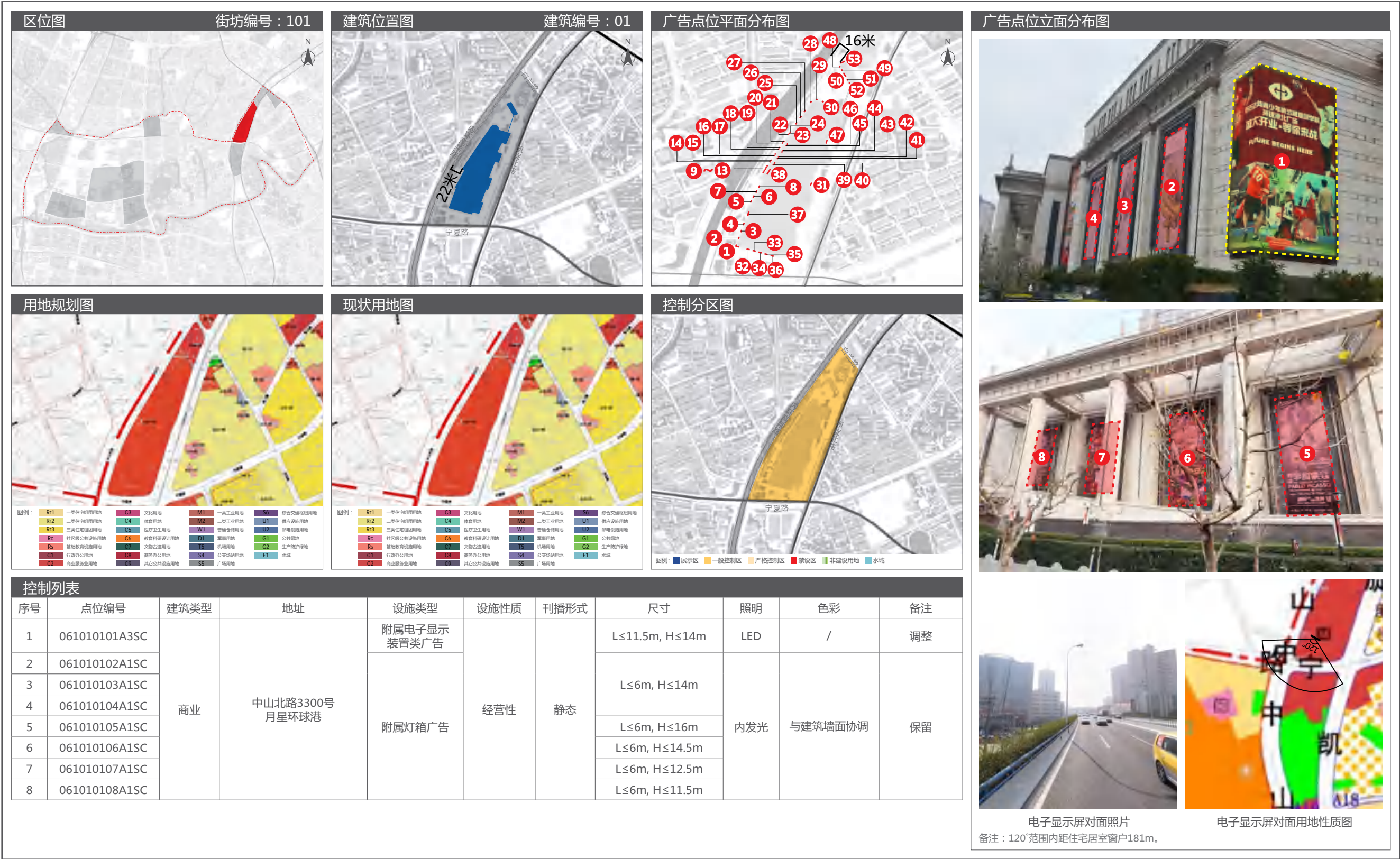

11 长风新村户外广告设施设置实施图则

11.5 广告设置详图



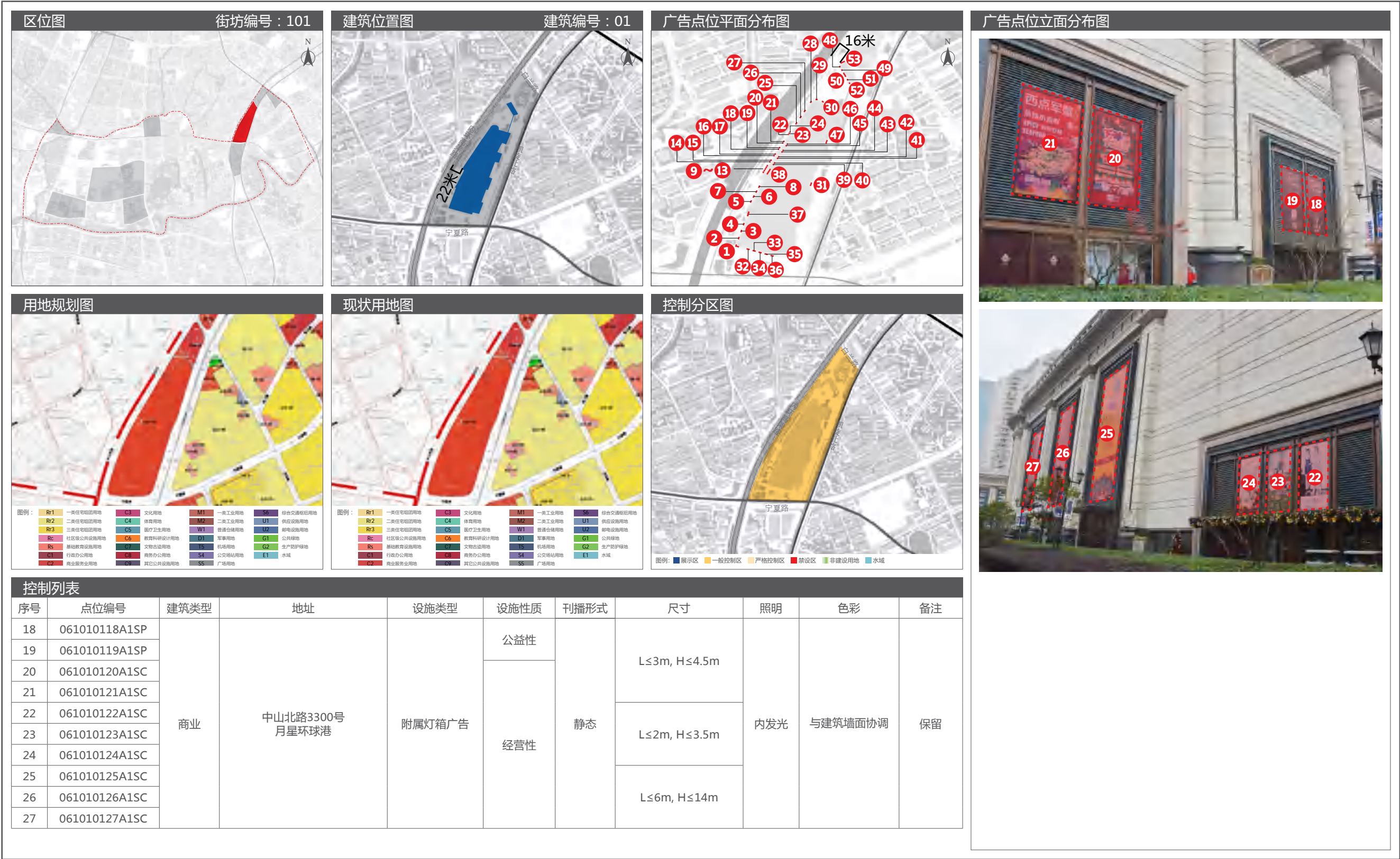

11 长风新村户外广告设施设置实施图则

11.5 广告设置详图





11 长风新村户外广告设施设置实施图则

11.5 广告设置详图





11 长风新村户外广告设施设置实施图则

11.5 广告设置详图





11 长风新村户外广告设施设置实施图则

11.5 广告设置详图





11 长风新村户外广告设施设置实施图则

11.5 广告设置详图





11 长风新村户外广告设施设置实施图则

11.5 广告设置详图



11.5 广告设置详图

11 长风新村户外广告设施设置实施图则



11 长风新村户外广告设施设置实施图则

11.5 广告设置详图





11 长风新村户外广告设施设置实施图则

11.5 广告设置详图



11 长风新村户外广告设施设置实施图则

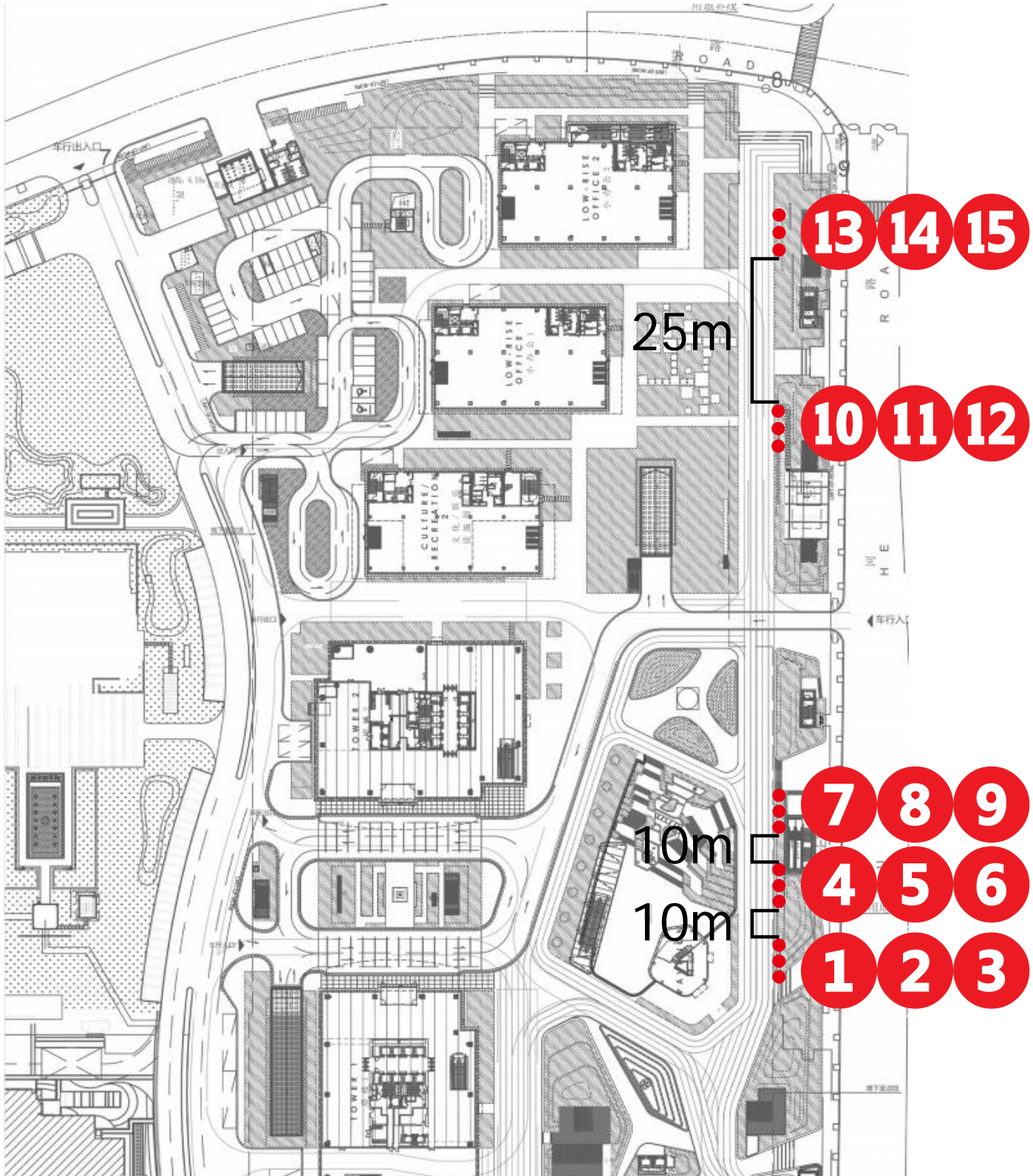

11 长风新村户外广告设施设置实施图则

11.5 广告设置详图



11 长风新村户外广告设施设置实施图则



控制列表

序号	点位编号	建筑类型	地址	设施类型	设施性质	刊播形式	尺寸	照明	色彩	备注
1	061060101A1SC	商业	云岭东路539号 闻天下创新中心	附属灯箱广告	经营性	静态	L≤15.3m, H≤5.7m	内发光	与建筑墙面协调	新增 位于建筑内部
2	061060102A1SC						L≤14.6m, H≤5.7m			
3	061060103A1SC						L≤21m, H≤6m			

11 长风新村户外广告设施设置实施图则

11.5 广告设置详图



Rc

社区级公共设施用地

C6

教育科研设计用地

D1

军事用地

G1

公共绿地

Rs

基础教育设施用地

C7

文物古迹用地

TS

机场用地

G2

生产防护绿地

C1

行政办公用地

C8

商务办公用地

S4

公交场站用地

E1

水域

C2

商业服务业用地

C9

其它公共设施用地

SS

广场用地

图例：

Rr1

一类住宅用地

C3

文化用地

M1

一类工业用地

S6

综合交通用地

Rr2

二类住宅用地

C4

体育用地

M2

二类工业用地

U1

供应设施用地

Rr3

三类住宅用地

C5

医疗卫生用地

W1

普通仓储用地

U2

邮电设施用地

Rc

社区级公共设施用地

C6

教育科研设计用地

D1

军事用地

G1

公共绿地

Rs

基础教育设施用地

C7

文物古迹用地

TS

机场用地

G2

生产防护绿地

C1

行政办公用地

C8

商务办公用地

S4

公交场站用地

E1

水域

C2

商业服务业用地

C9

其它公共设施用地

SS

广场用地

图例：

展示区

一般控制区

严格控制区

禁设区

非建设用地

水域

控制列表

序号	点位编号	建筑类型	地址	设施类型	设施性质	刊播形式	尺寸	照明	色彩	备注
1	061070101A1SC	商业	宁夏路777号 海棠大厦	附属灯箱广告	经营性	静态	L≤8m, H≤20m	内发光	与建筑墙面协调	新增

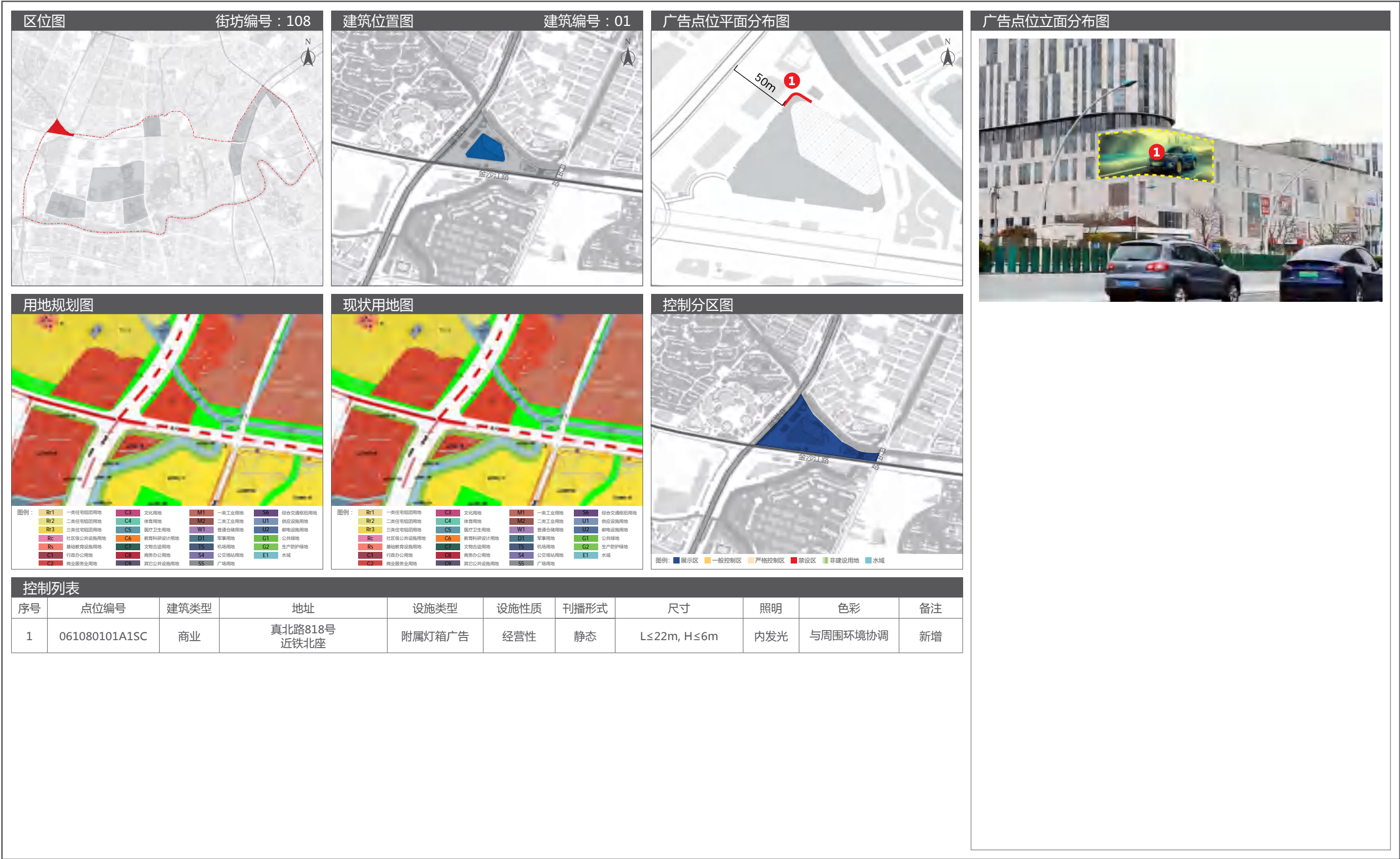

Rc

社区级公共设施用地

C7

教育科研设计用地

D1

军事用地

G1

公共绿地

Rs

基础教育设施用地

C8

文物古迹用地

TS

机场用地

G2

生产防护绿地

C1

行政办公用地

C9

商务办公用地

S4

公交场站用地

E1

水域

C2

商业服务业用地

CS

其它公共设施用地

SS

广场用地

图例：

Rr1

一类住宅用地

C4

文化用地

M1

一类工业用地

S6

综合交通用地

Rr2

二类住宅用地

C5

体育用地

M2

二类工业用地

U1

供应设施用地

Rr3

三类住宅用地

C6

医疗卫生用地

W1

普通仓储用地

U2

邮电设施用地

Rc

社区级公共设施用地

C7

教育科研设计用地

D1

军事用地

G1

公共绿地

Rs

基础教育设施用地

C8

文物古迹用地

TS

机场用地

G2

生产防护绿地

C1

行政办公用地

C9

商务办公用地

S4

公交场站用地

E1

水域

C2

商业服务业用地

CS

其它公共设施用地

SS

广场用地

图例：

展示区

一般控制区

严格控制区

禁设区

非建设用地

水域

控制列表

序号	点位编号	建筑类型	地址	设施类型	设施性质	刊播形式	尺寸	照明	色彩	备注
1	061080101A1SC	商业	真北路818号 近铁北座	附属灯箱广告	经营性	静态	L≤22m, H≤6m	内发光	与周围环境协调	新增

11 长风新村户外广告设施设置实施图则

11.5 广告设置详图



12 真如镇户外广告设施设置实施图则

12.1 街道区位图



12.2 广告控制分区图



12 真如镇户外广告设施设置实施图则

12.3 土地使用规划图

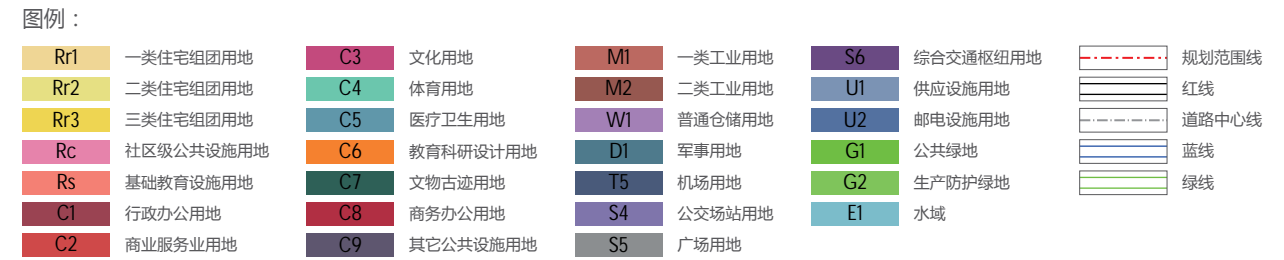
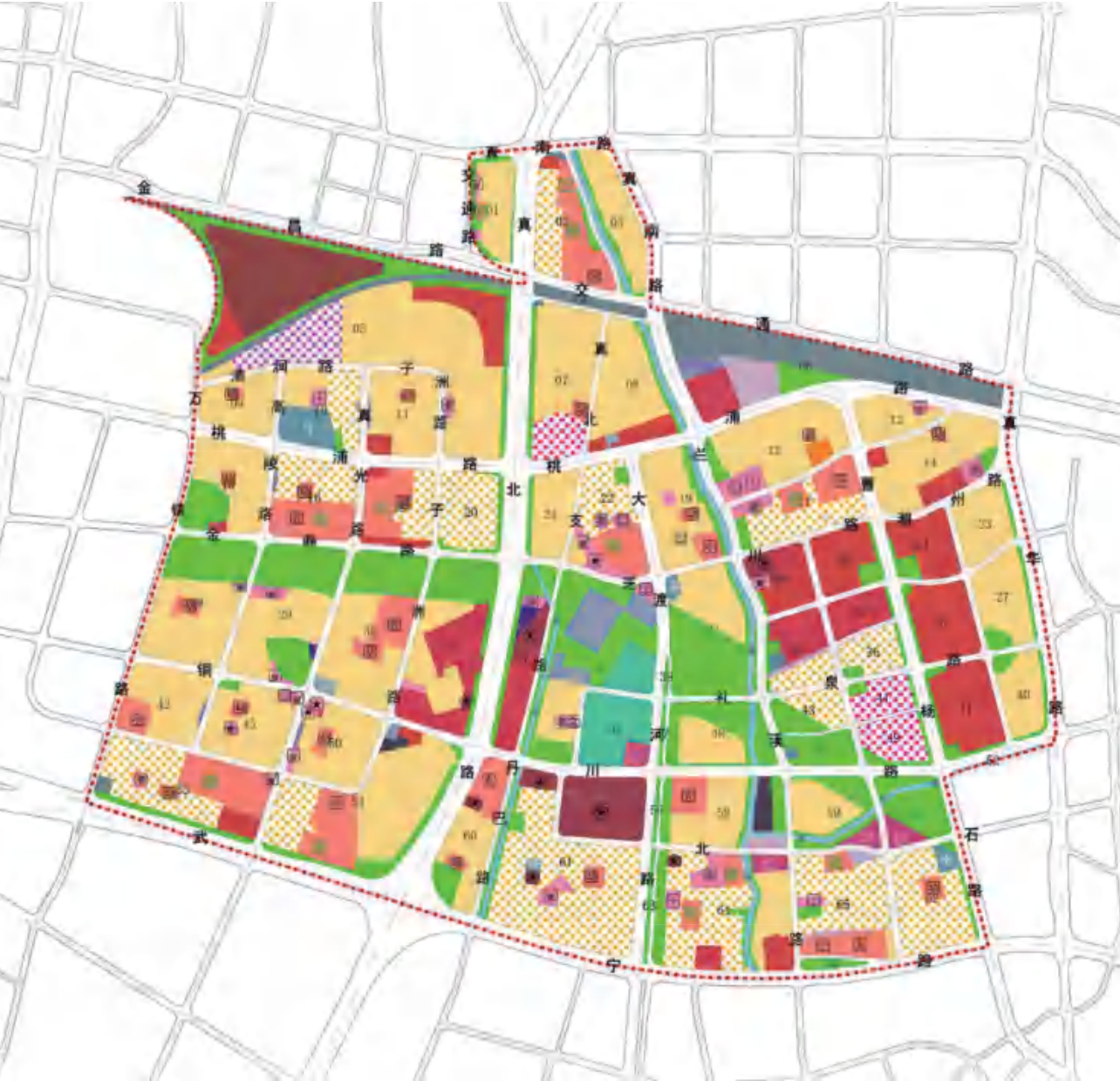

12.4 广告设置索引图

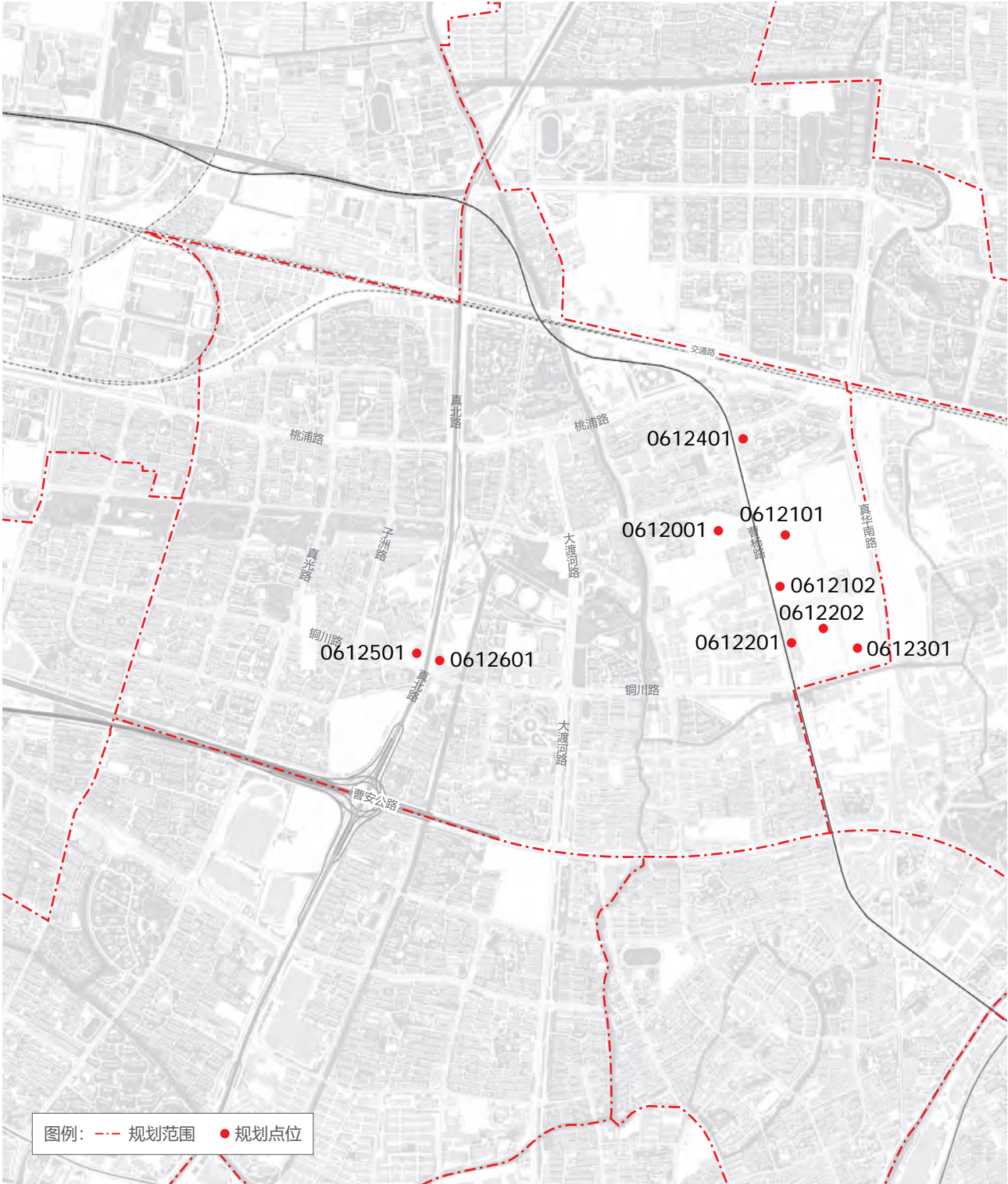

12.5 广告设置详图

12 真如镇户外广告设施设置实施图则

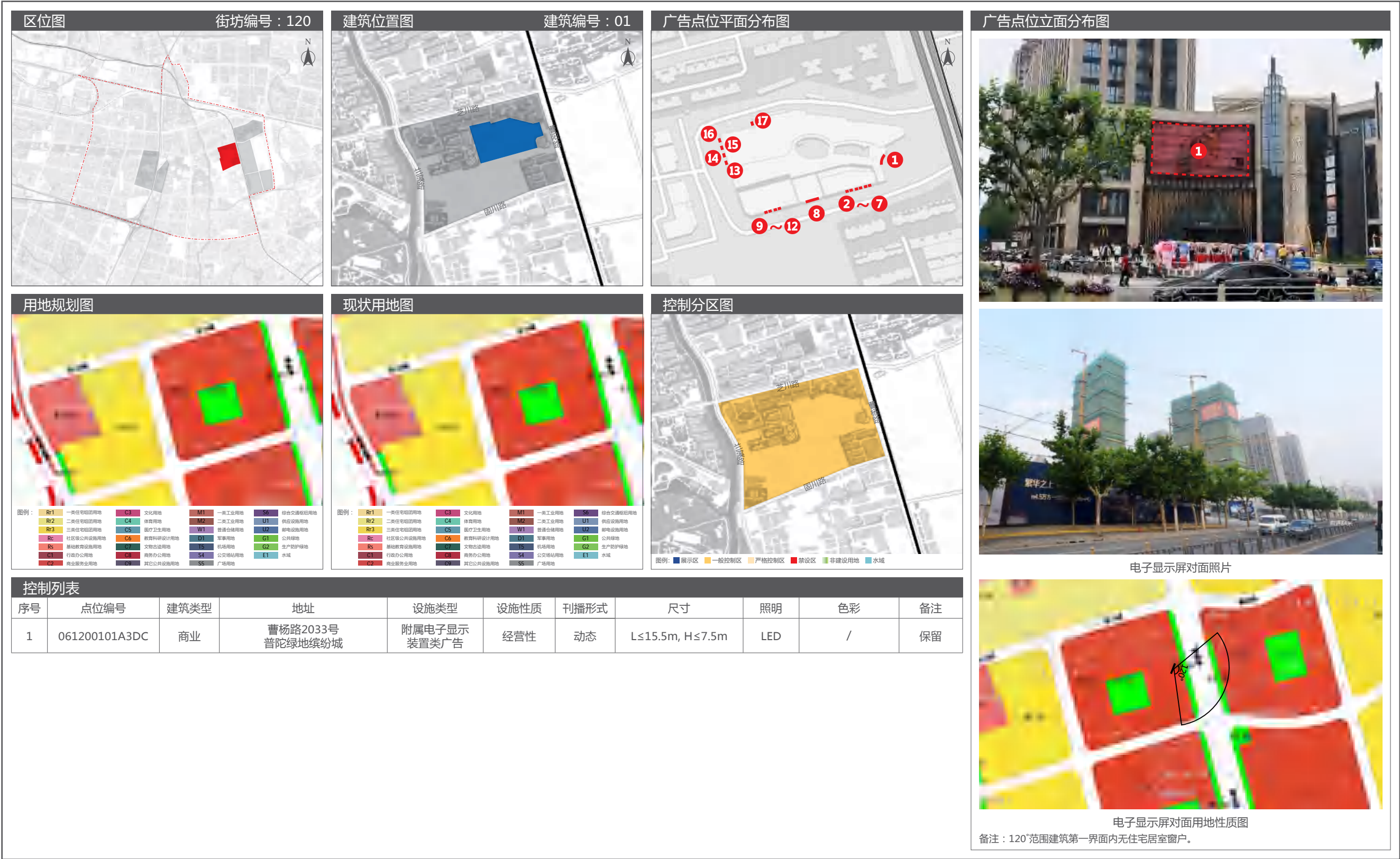

12 真如镇户外广告设施设置实施图则

12.5 广告设置详图

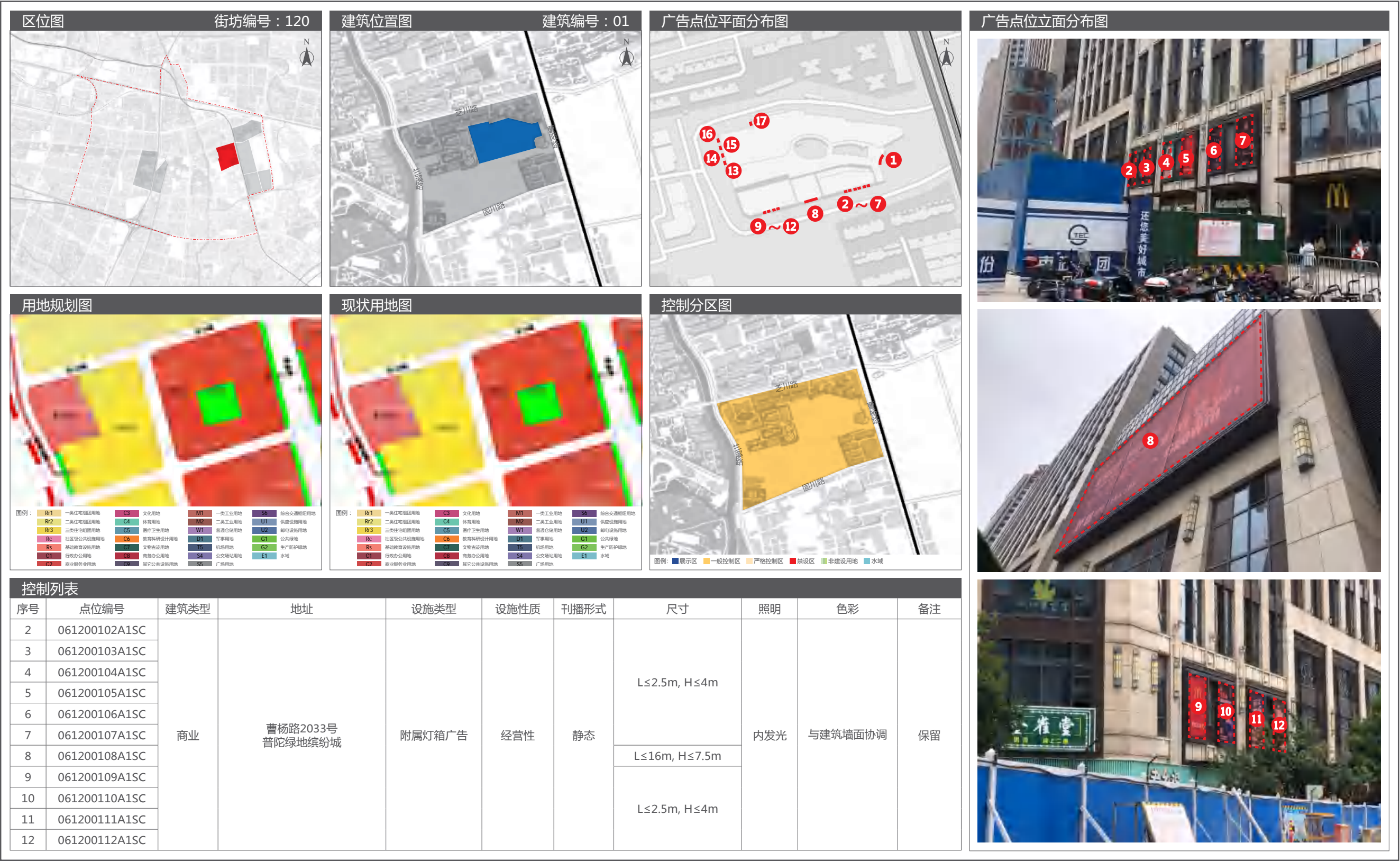

12.5 广告设置详图

12 真如镇户外广告设施设置实施图则

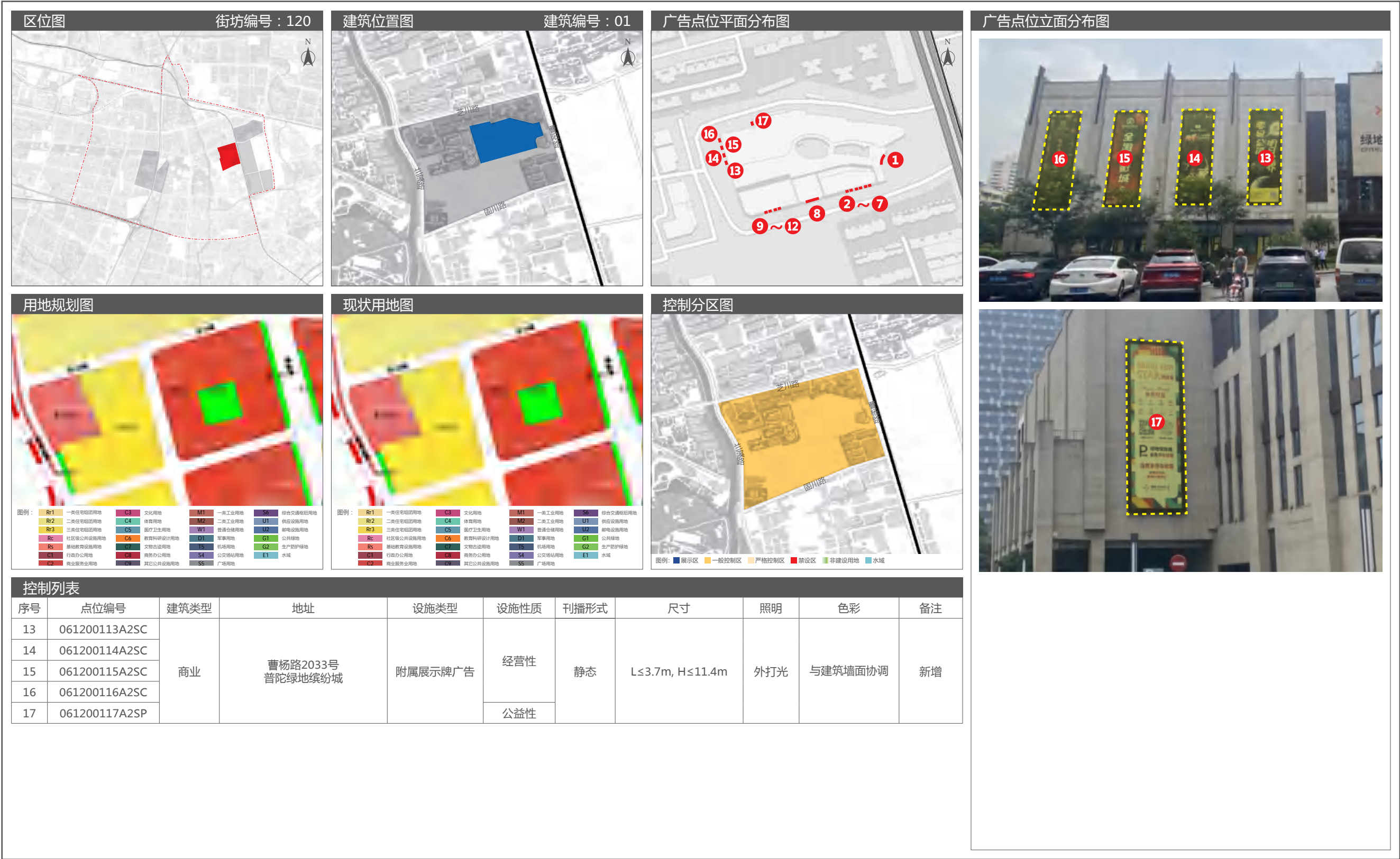

12 真如镇户外广告设施设置实施图则

12.5 广告设置详图

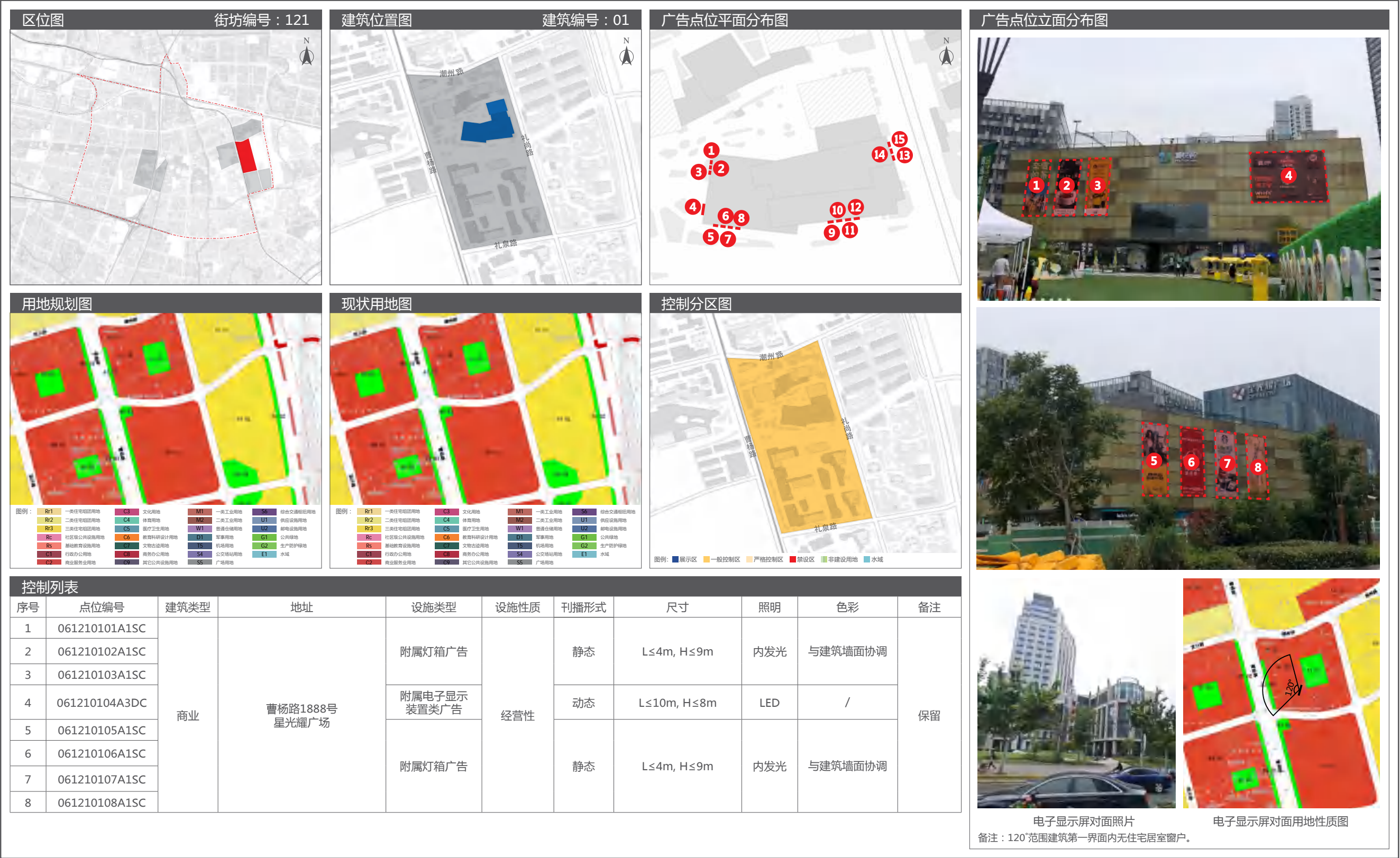

12.5 广告设置详图

12 真如镇户外广告设施设置实施图则

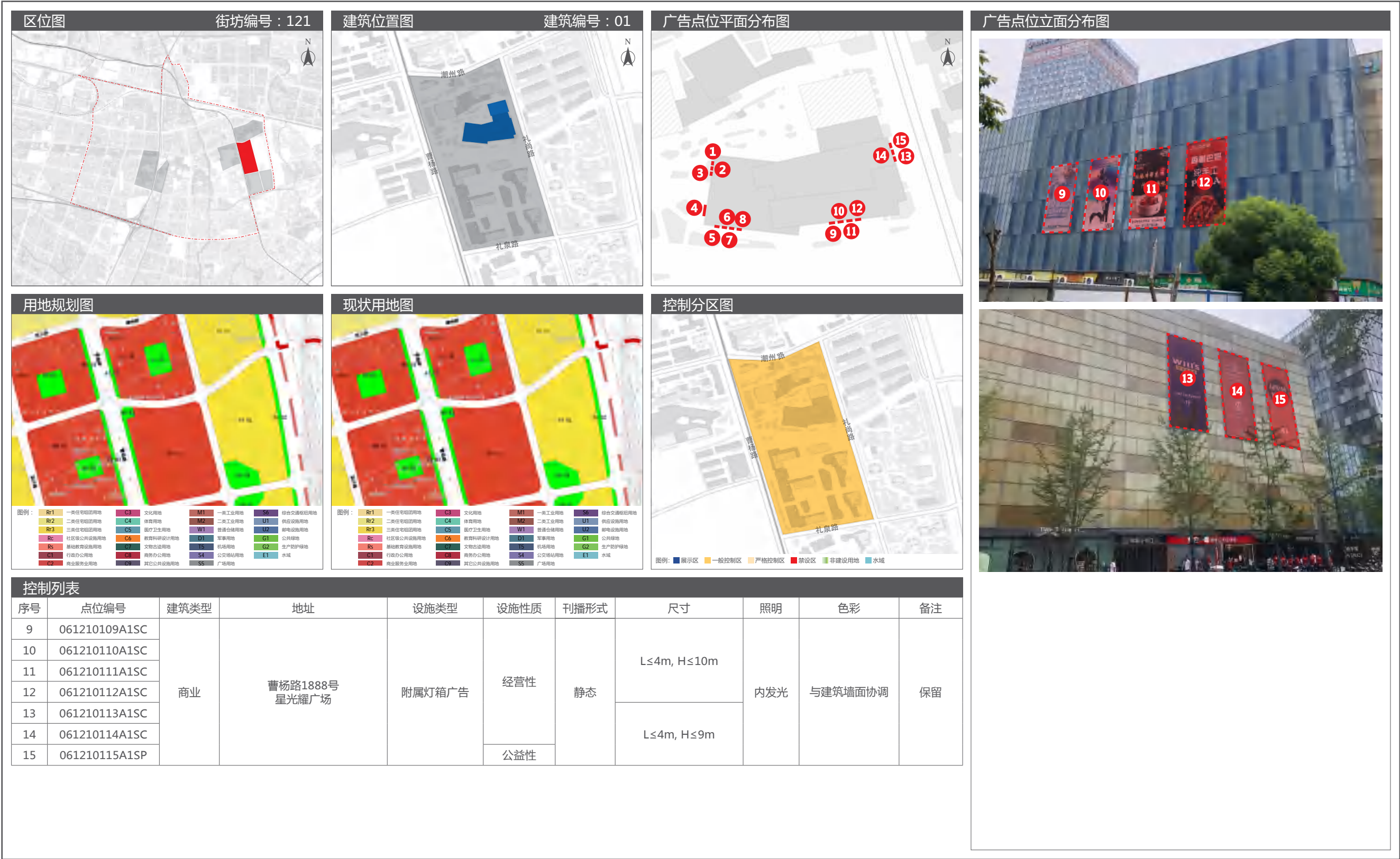

12 真如镇户外广告设施设置实施图则

12.5 广告设置详图

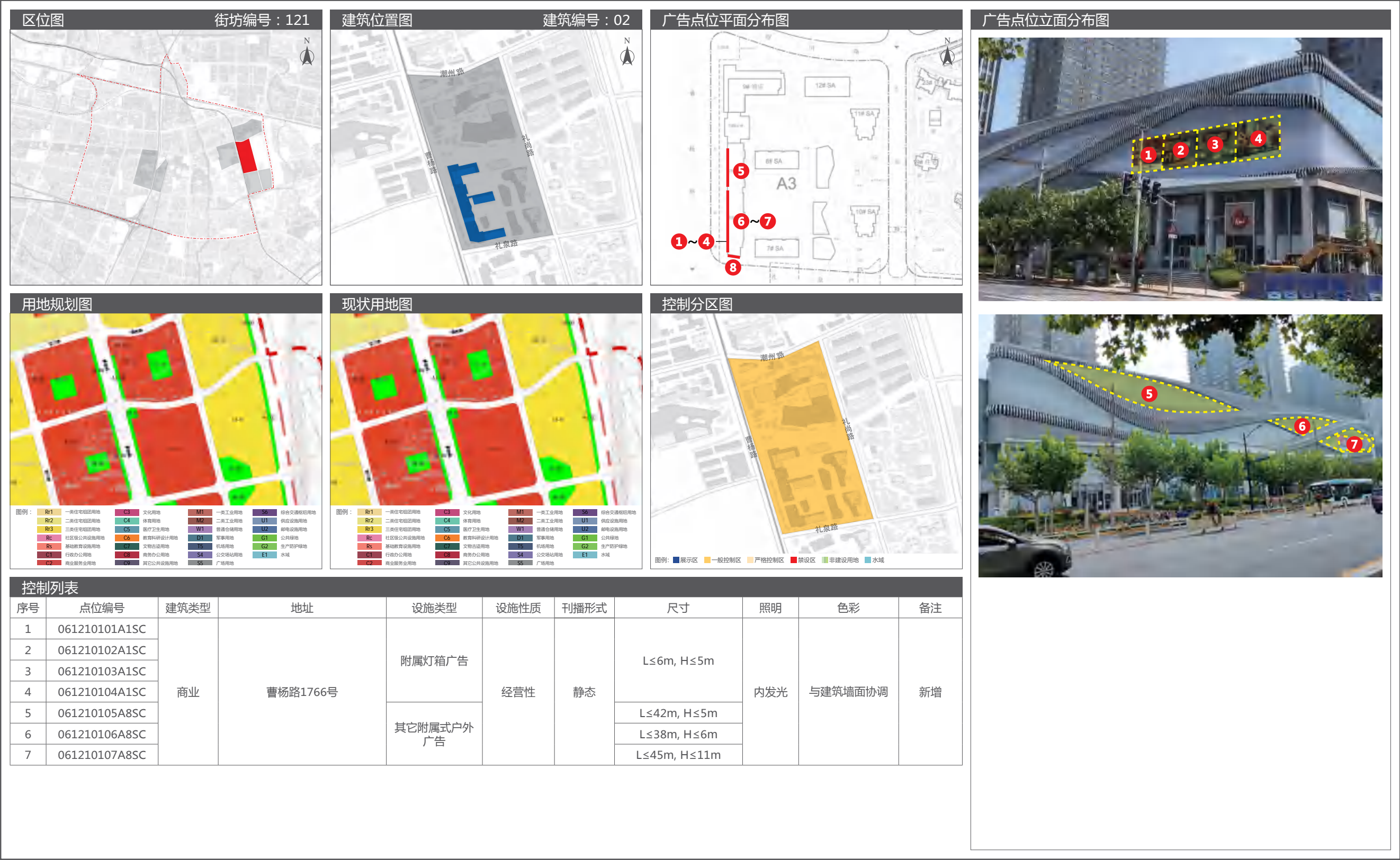

12.5 广告设置详图

12 真如镇户外广告设施设置实施图则



12 真如镇户外广告设施设置实施图则

12.5 广告设置详图



12.5 广告设置详图

12 真如镇户外广告设施设置实施图则



12 真如镇户外广告设施设置实施图则

12.5 广告设置详图



12.5 广告设置详图

12 真如镇户外广告设施设置实施图则

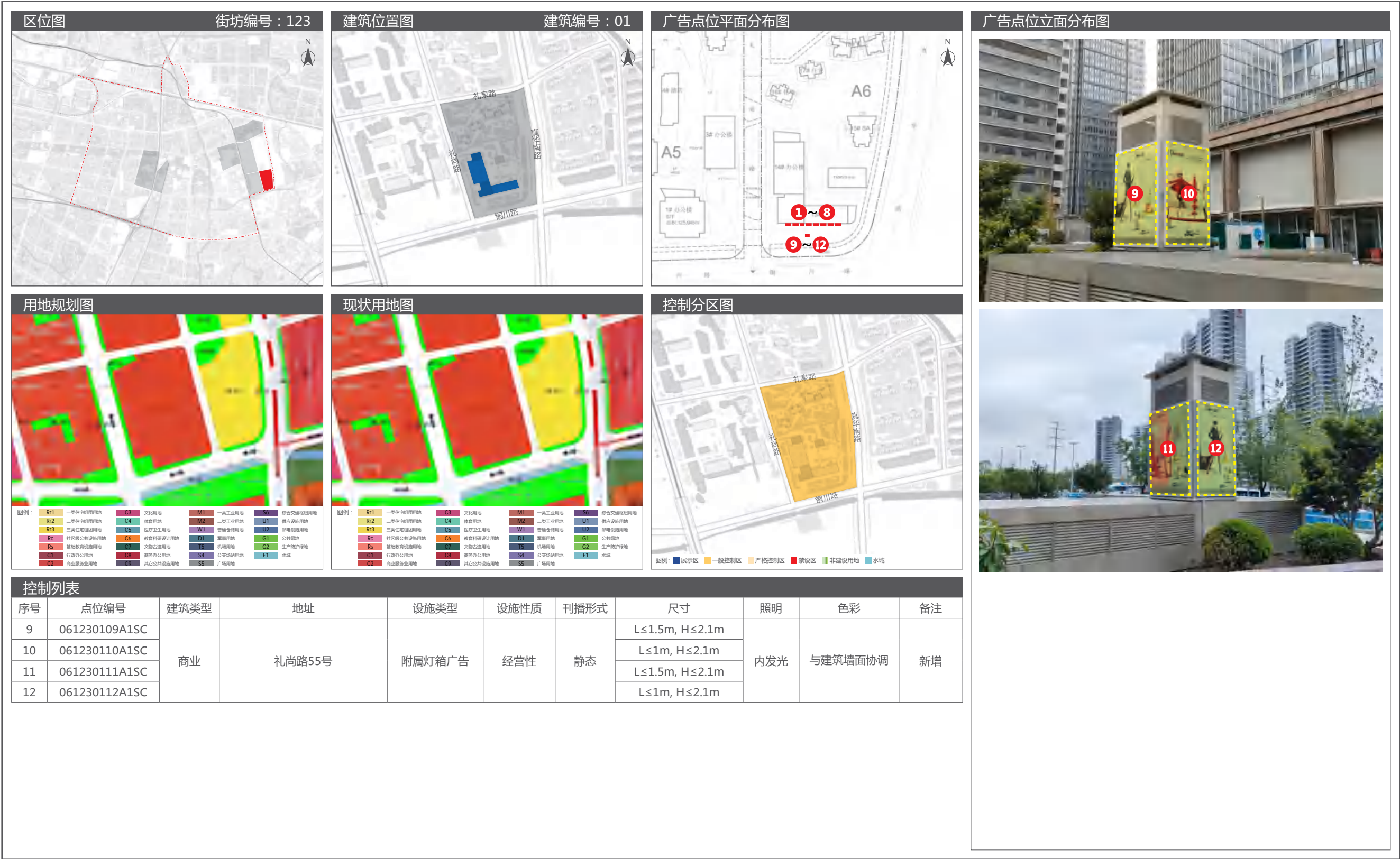

12 真如镇户外广告设施设置实施图则

12.5 广告设置详图



12.5 广告设置详图

12 真如镇户外广告设施设置实施图则

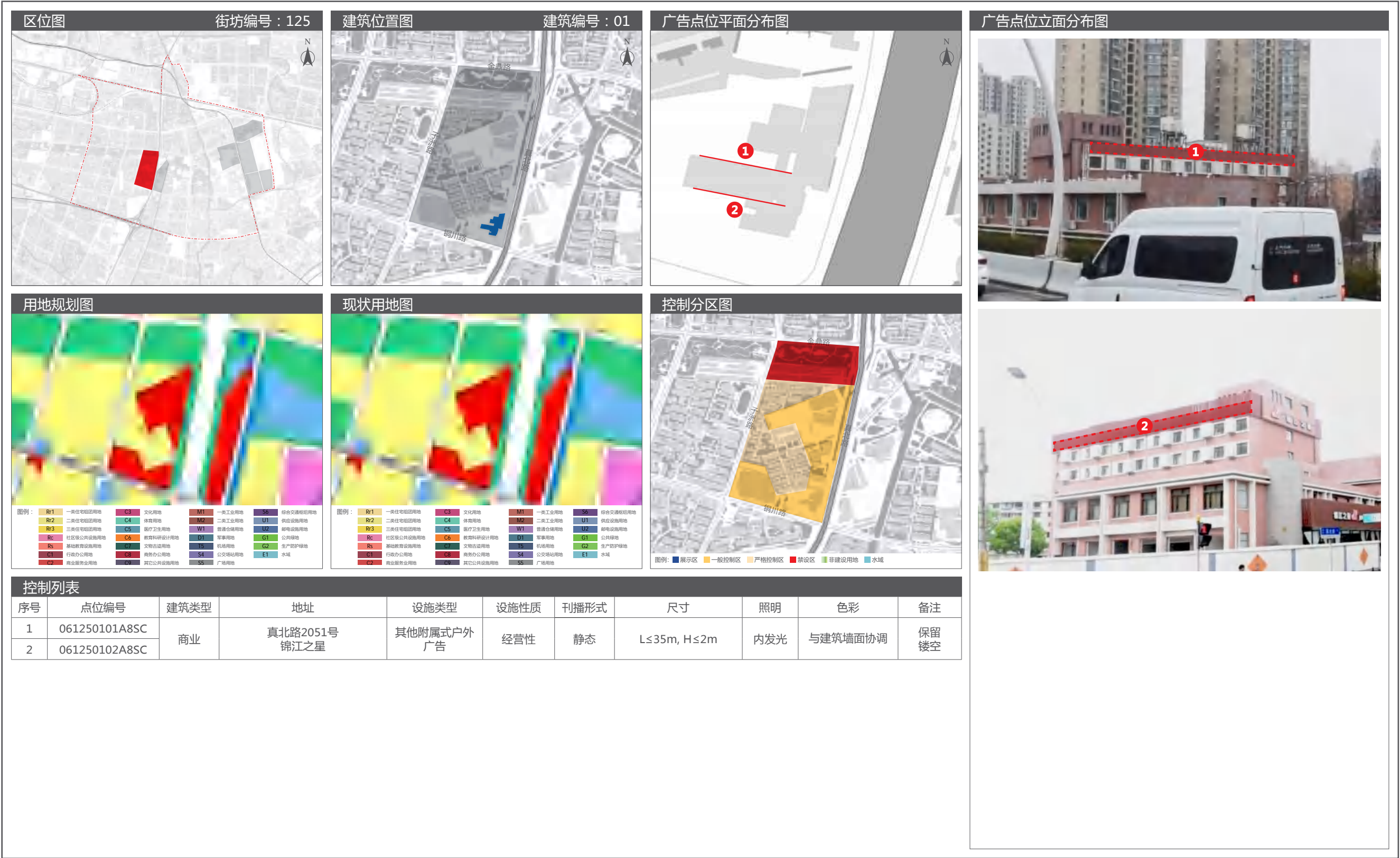

12 真如镇户外广告设施设置实施图则

12.5 广告设置详图



13 长征镇户外广告设施设置实施图则

13.1 街道区位图



13.2 广告控制分区图

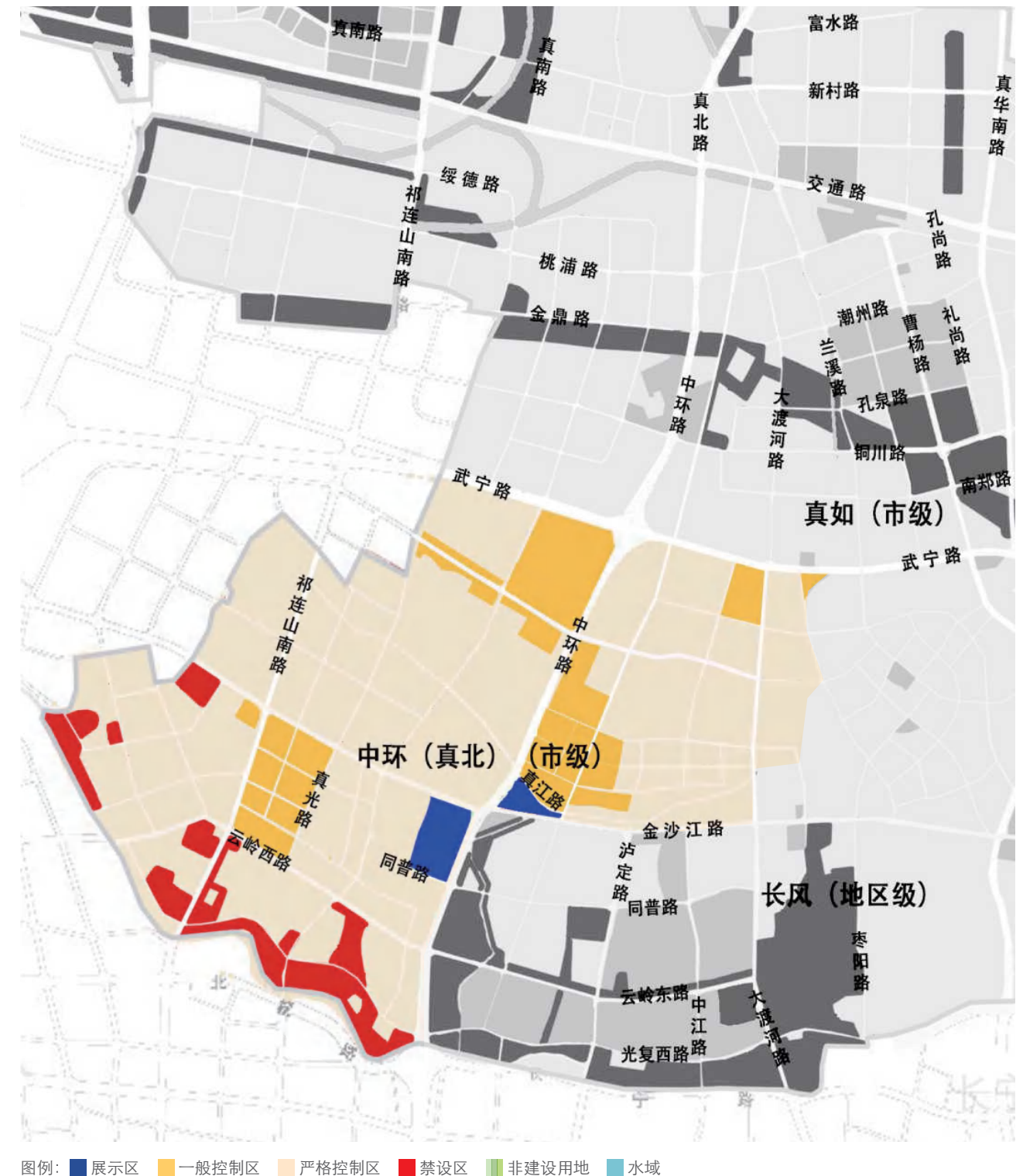

13 长征镇户外广告设施设置实施图则

13.3 土地使用规划图

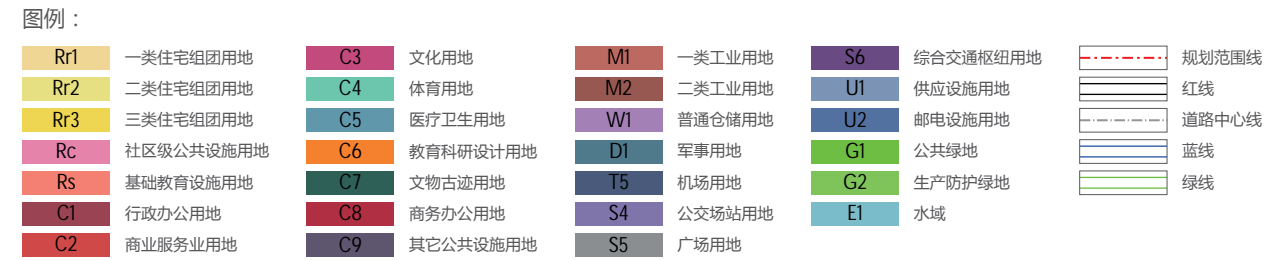
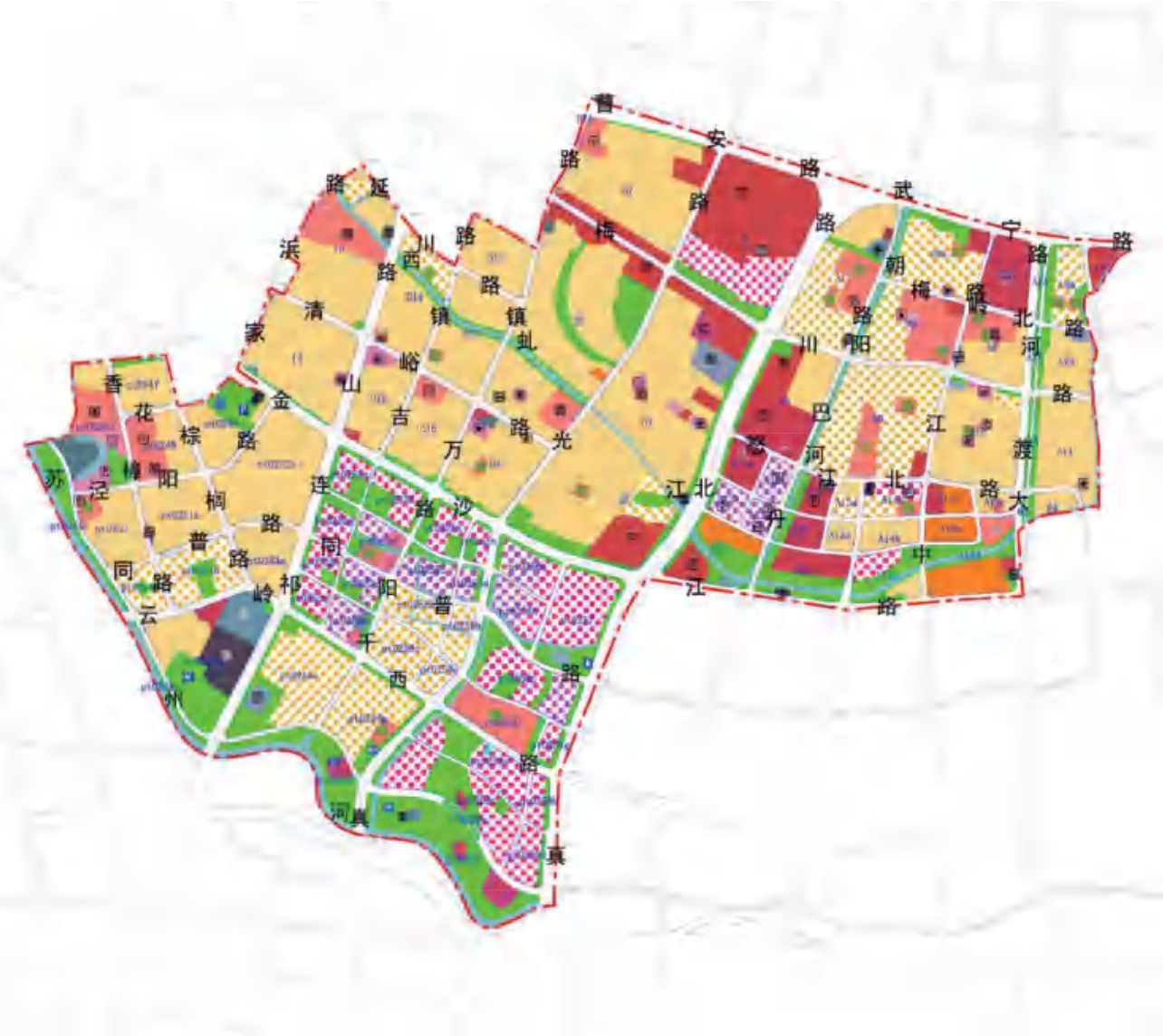

13.4 广告设置索引图

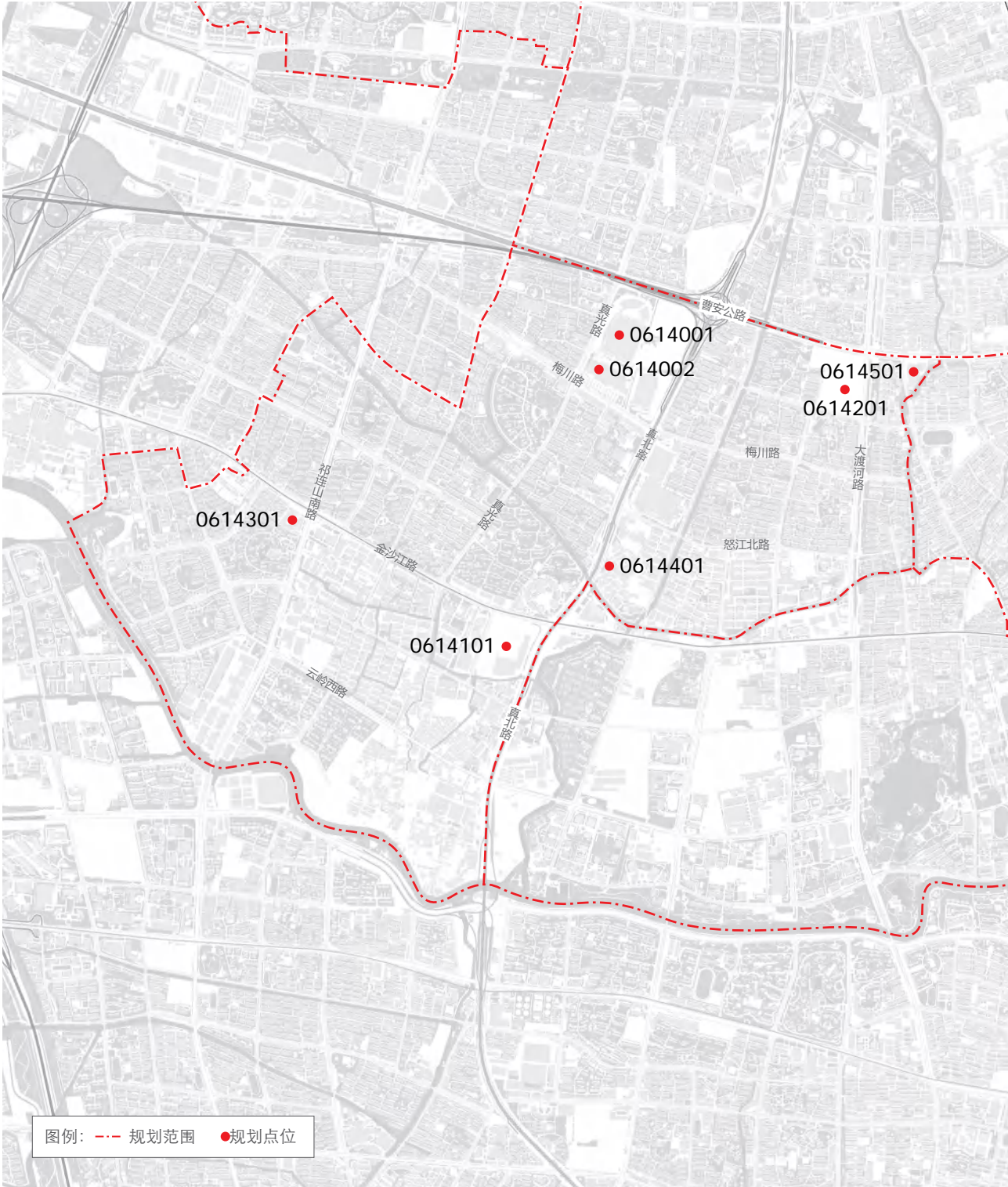

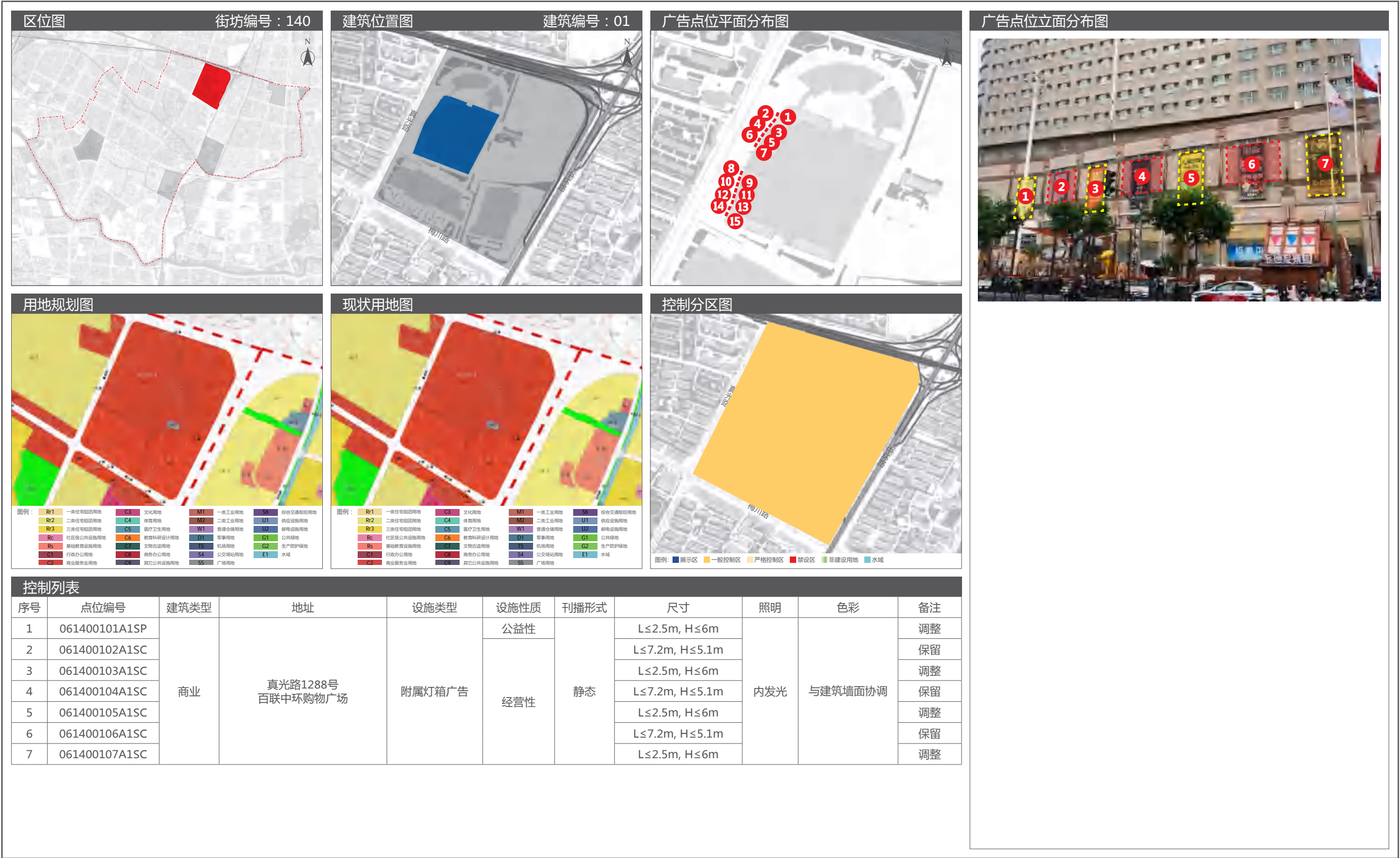

13 长征镇户外广告设施设置实施图则

13.5 广告设置详图

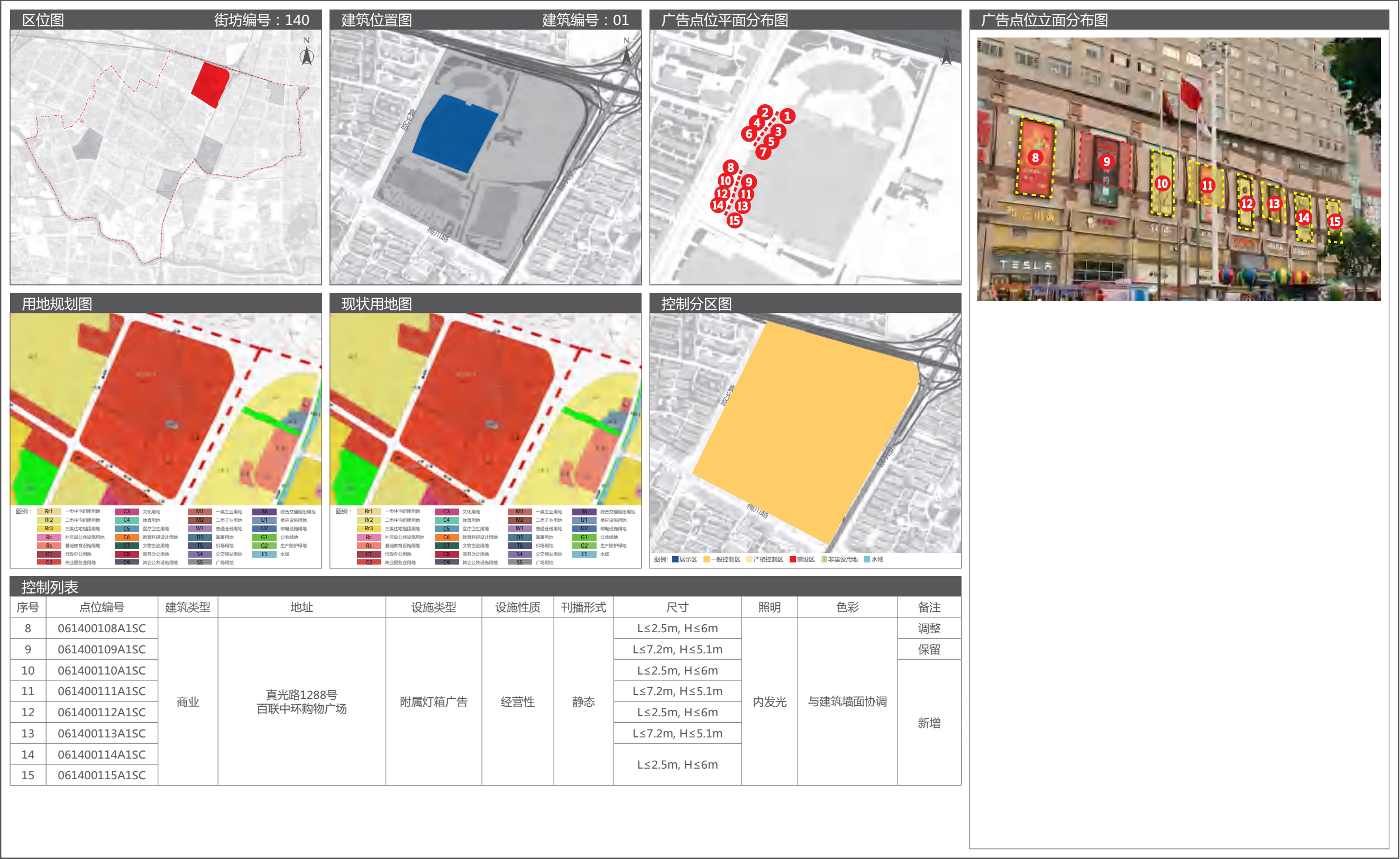



13 长征镇户外广告设施设置实施图则

13.5 广告设置详图



13.5 广告设置详图

13 长征镇户外广告设施设置实施图则

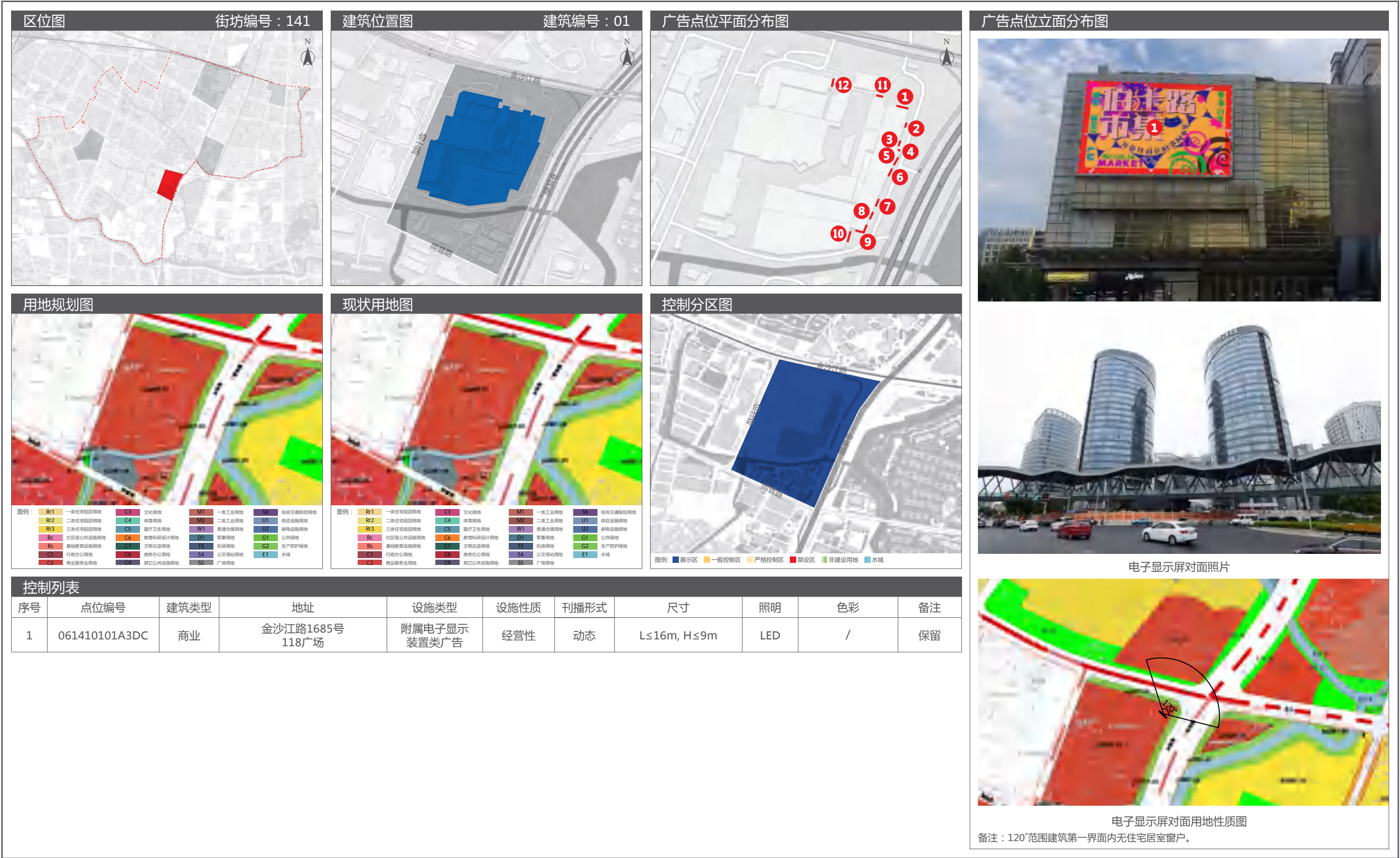

13 长征镇户外广告设施设置实施图则

13.5 广告设置详图



13.5 广告设置详图

13 长征镇户外广告设施设置实施图则



13 长征镇户外广告设施设置实施图则

13.5 广告设置详图





13 长征镇户外广告设施设置实施图则

13.5 广告设置详图

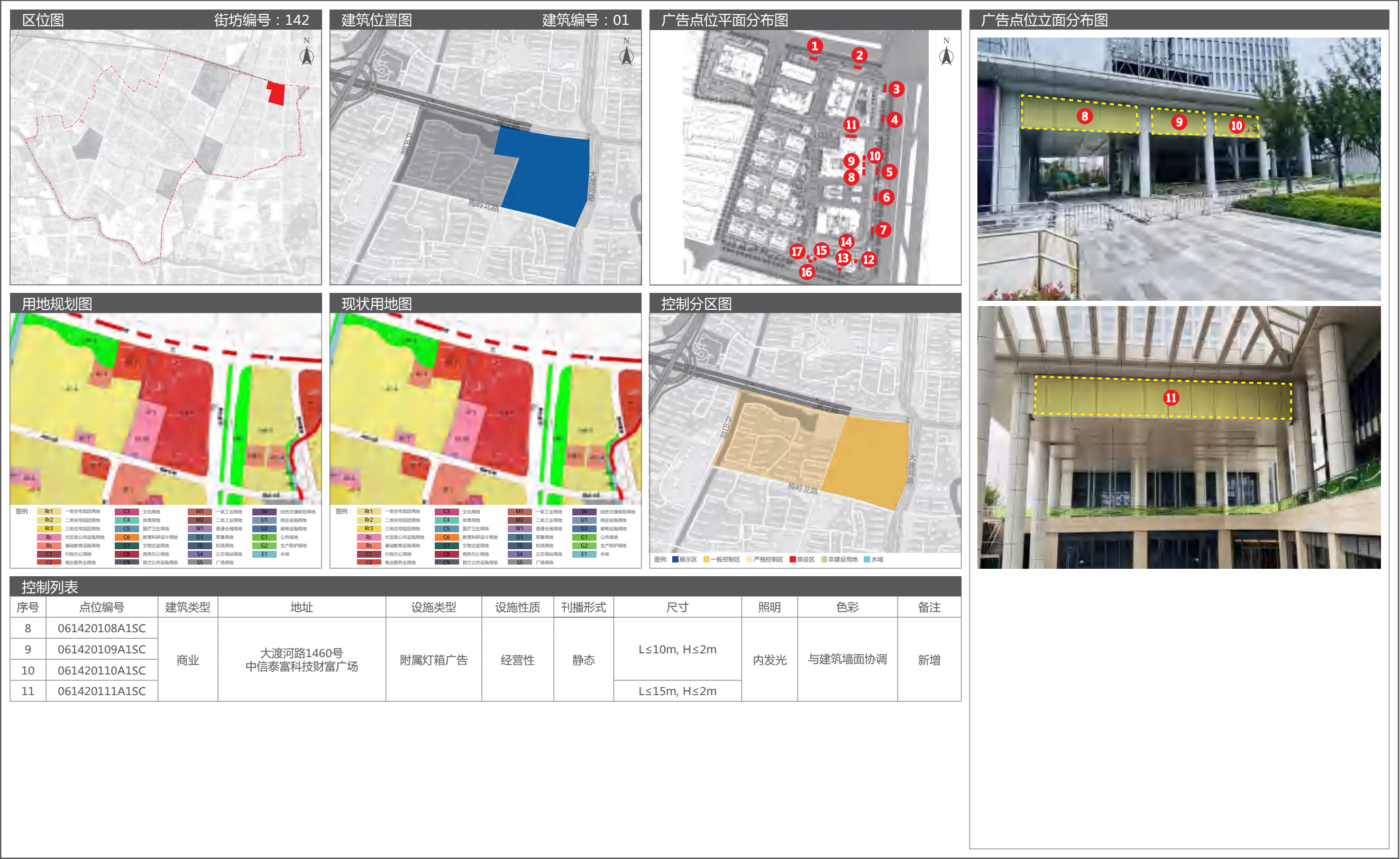

13 长征镇户外广告设施设置实施图则

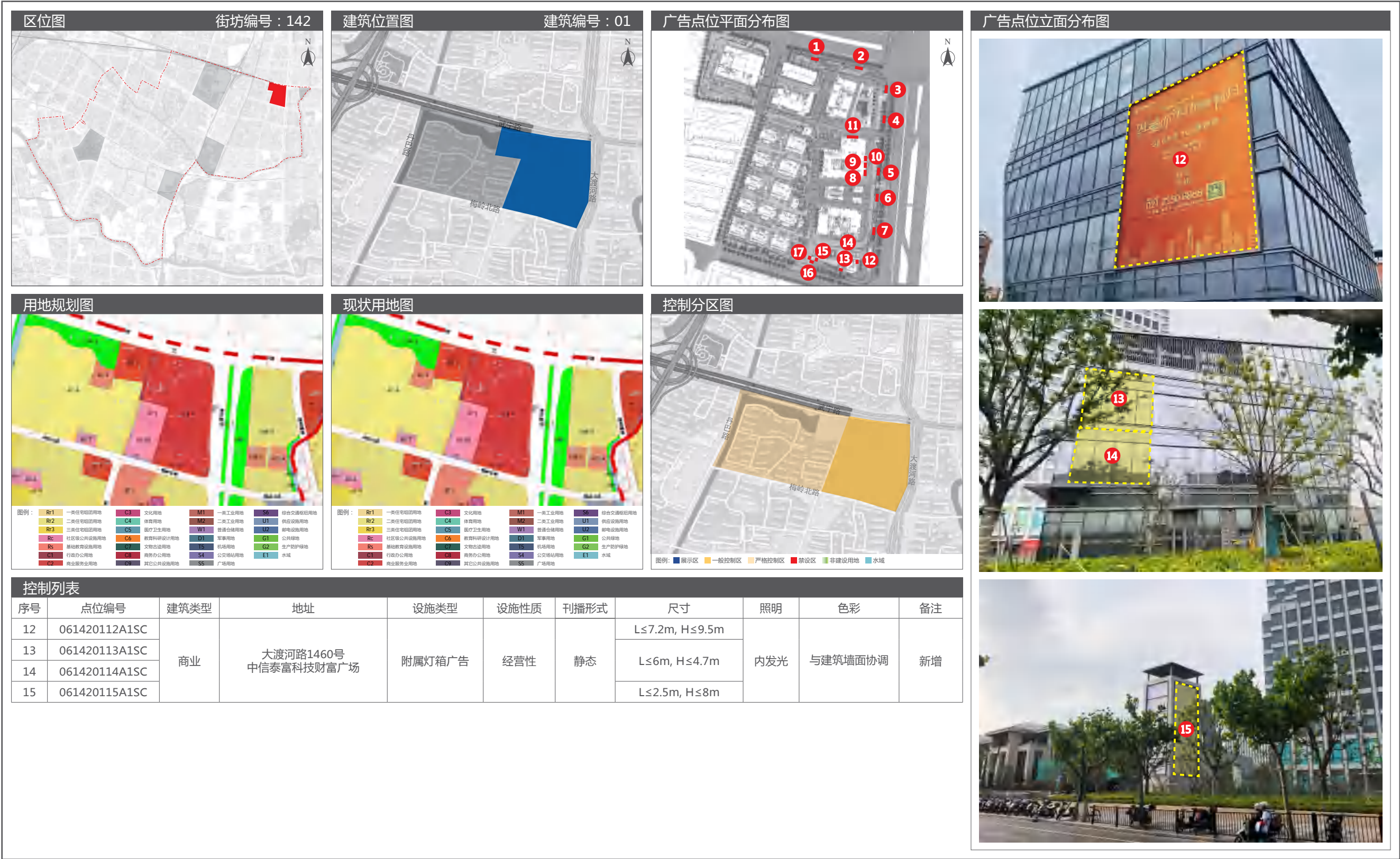

13 长征镇户外广告设施设置实施图则

13.5 广告设置详图



13 长征镇户外广告设施设置实施图则

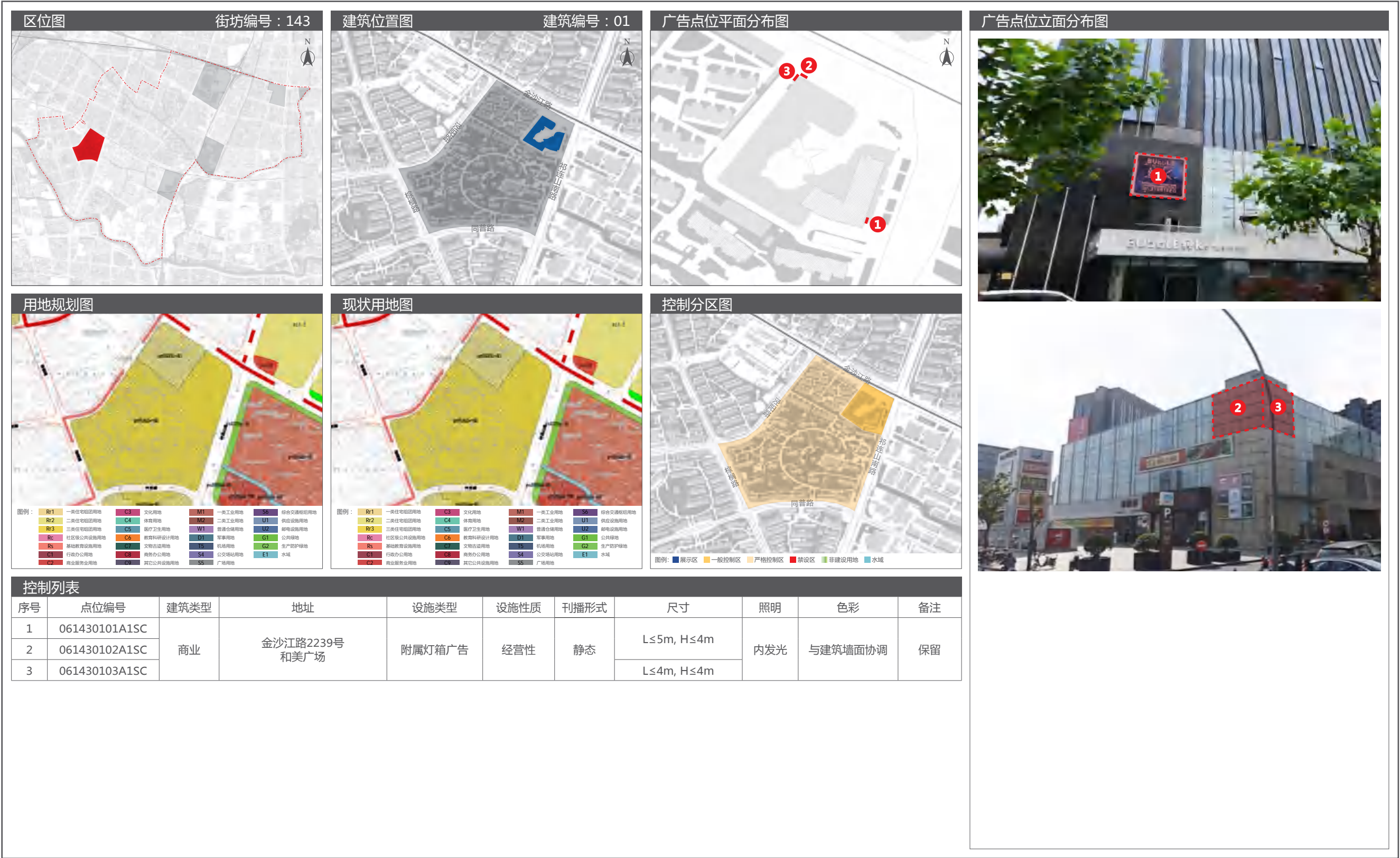

13 长征镇户外广告设施设置实施图则

13.5 广告设置详图

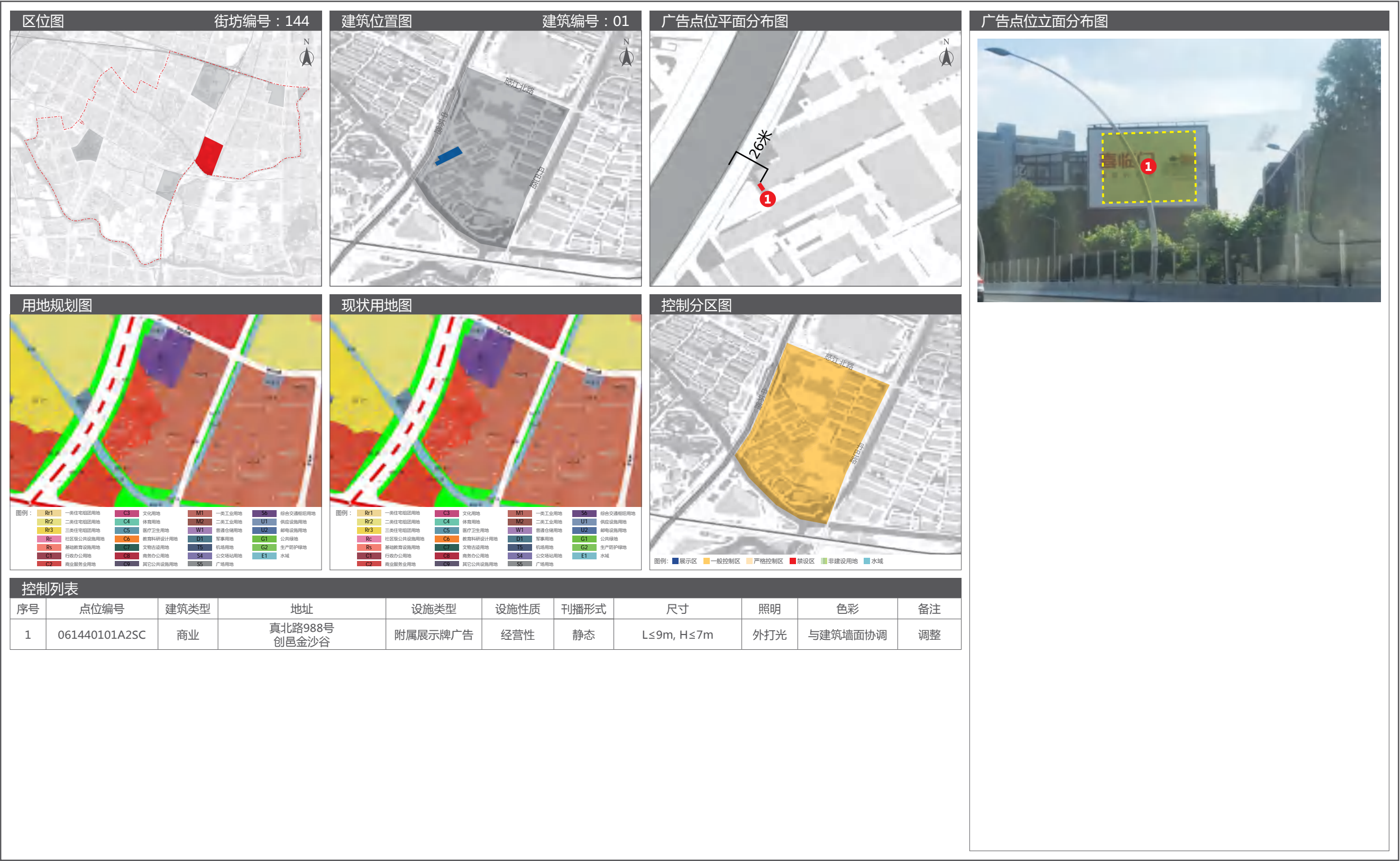

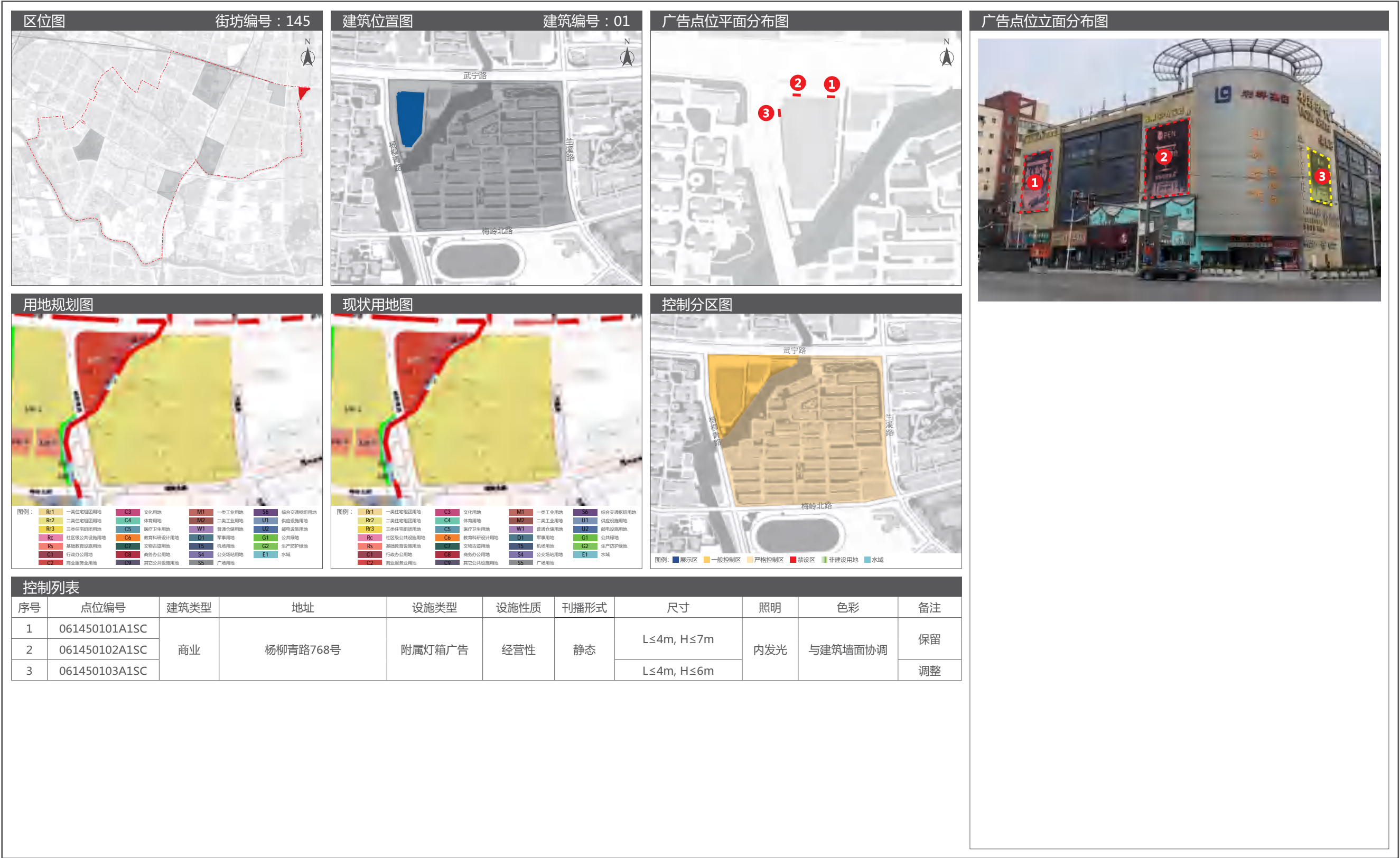

14 桃浦镇户外广告设施设置实施图则

14.1 街道区位图

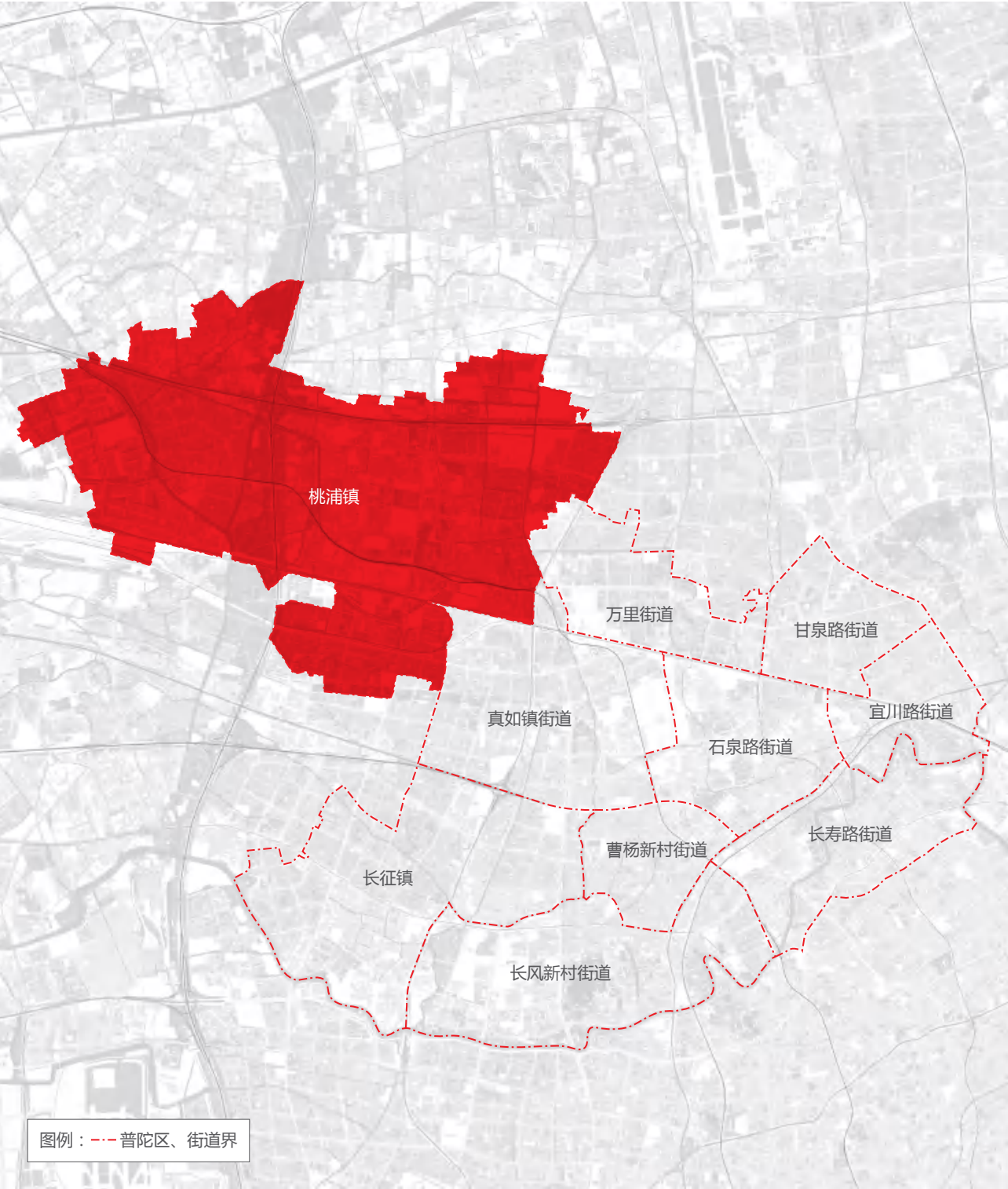

14.2 广告控制分区图

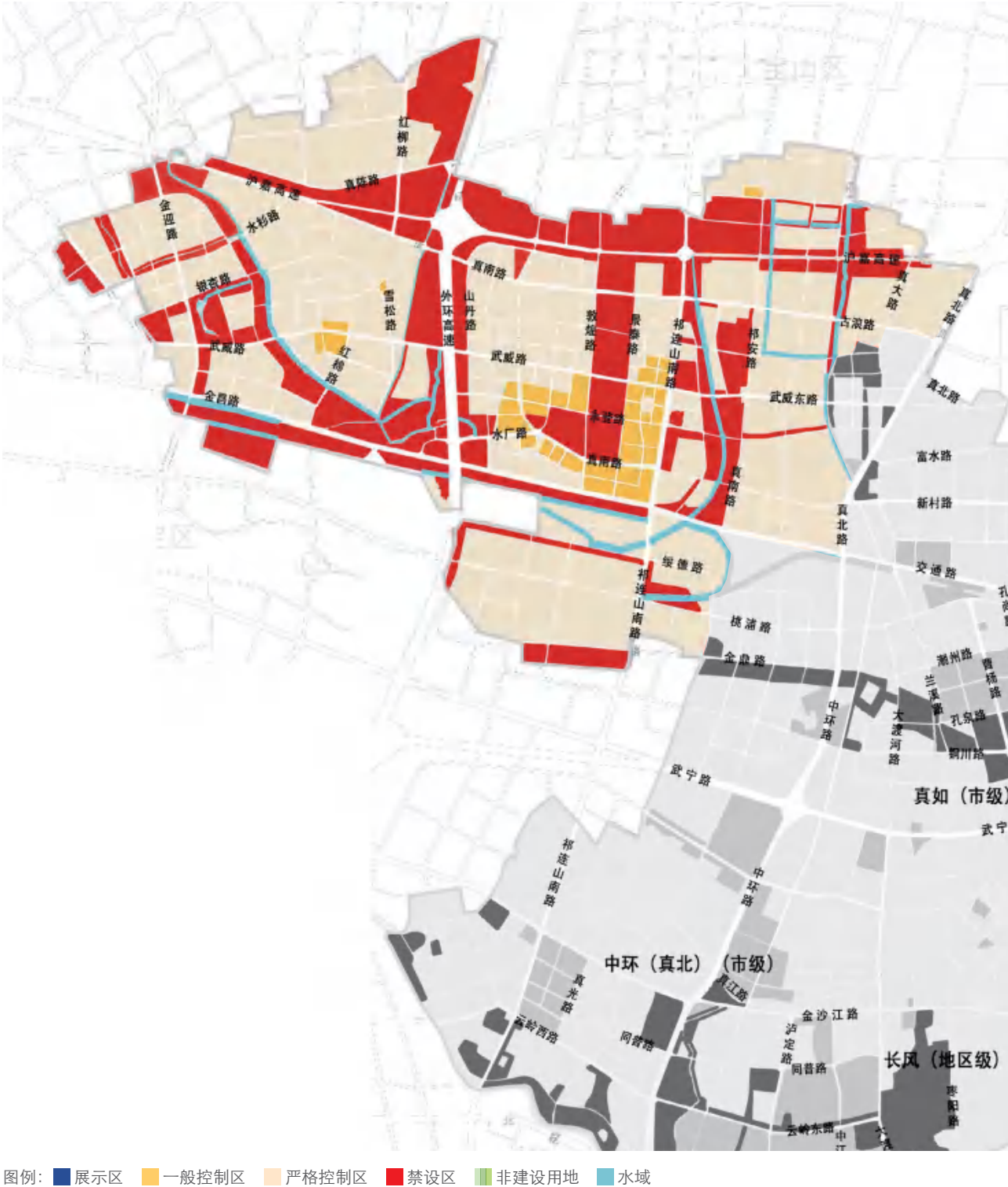

14 桃浦镇户外广告设施设置实施图则

14.3 土地使用规划图



14.4 广告设置索引图



14 桃浦镇户外广告设施设置实施图则

14.5 广告设置详图

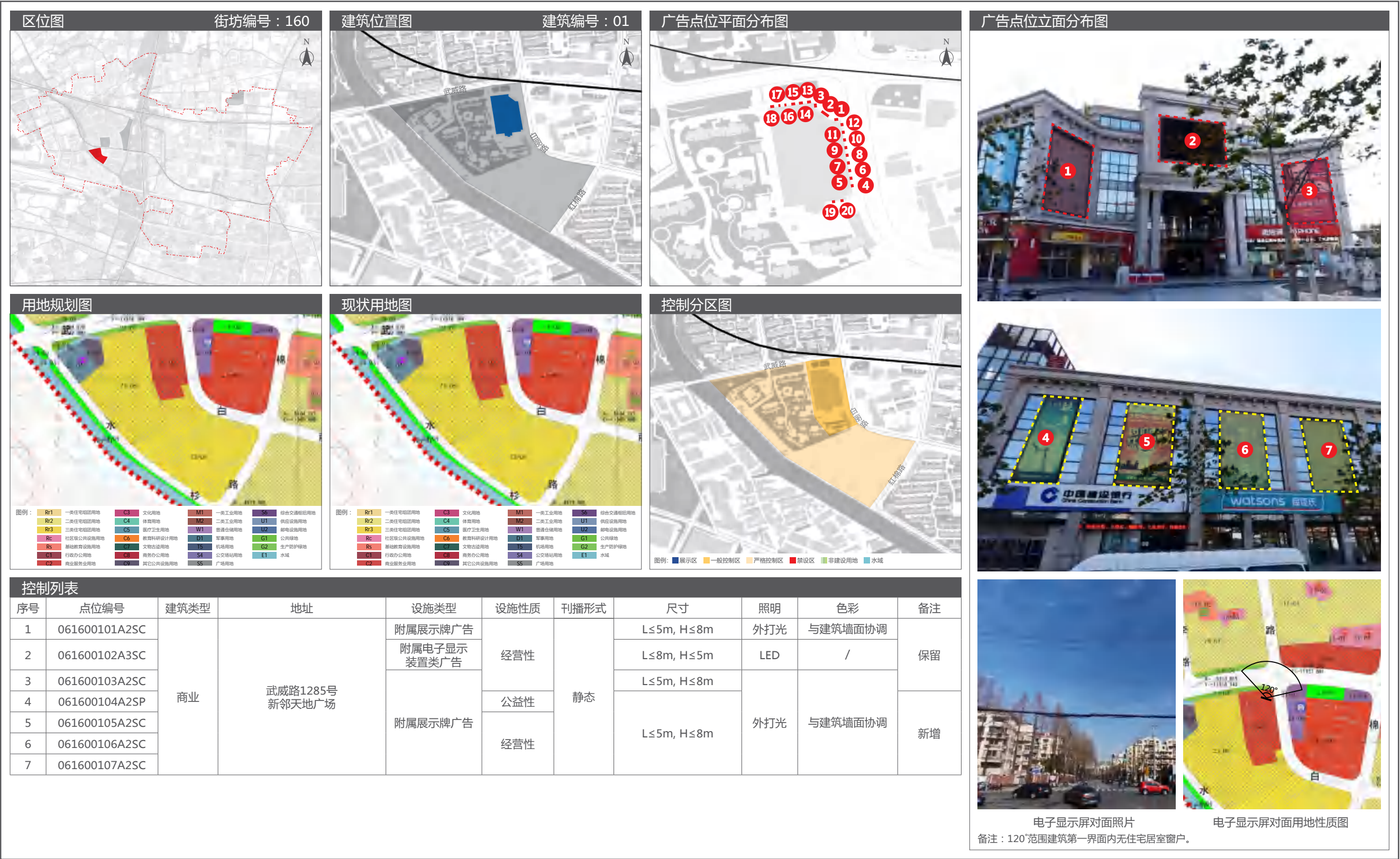

14.5 广告设置详图

14 桃浦镇户外广告设施设置实施图则

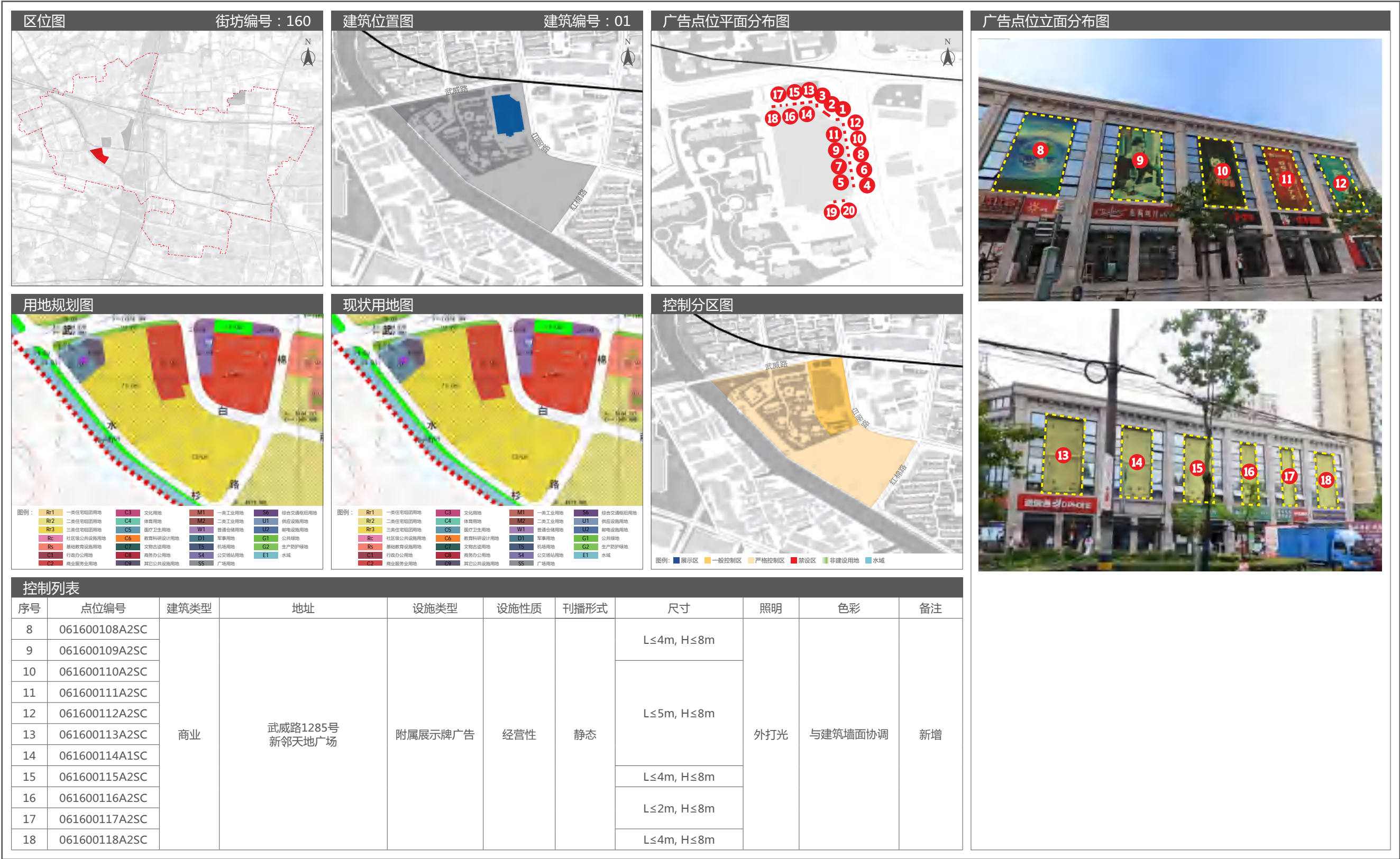

14 桃浦镇户外广告设施设置实施图则

14.5 广告设置详图

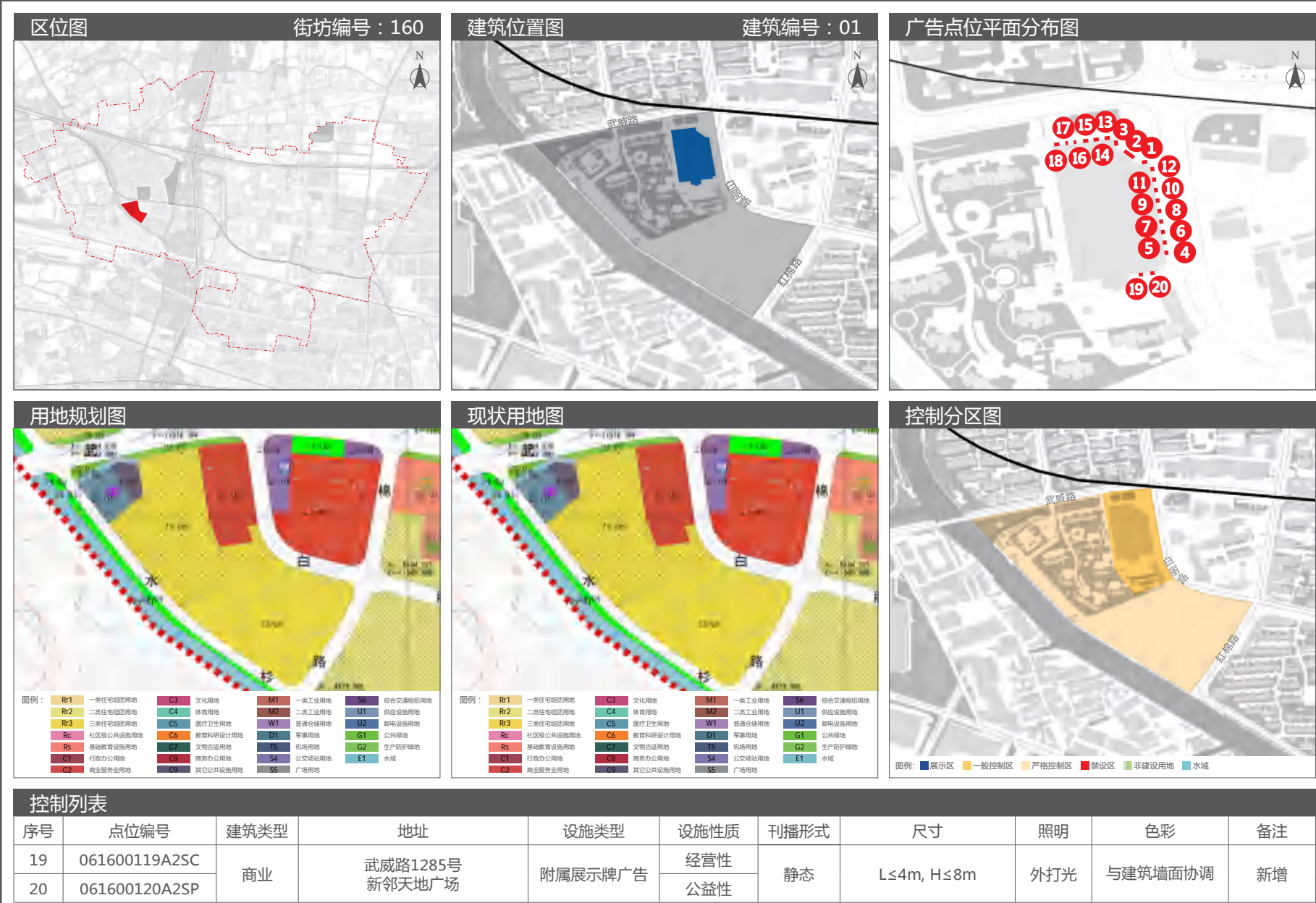



14 桃浦镇户外广告设施设置实施图则

14.5 广告设置详图





14 桃浦镇户外广告设施设置实施图则

14.5 广告设置详图

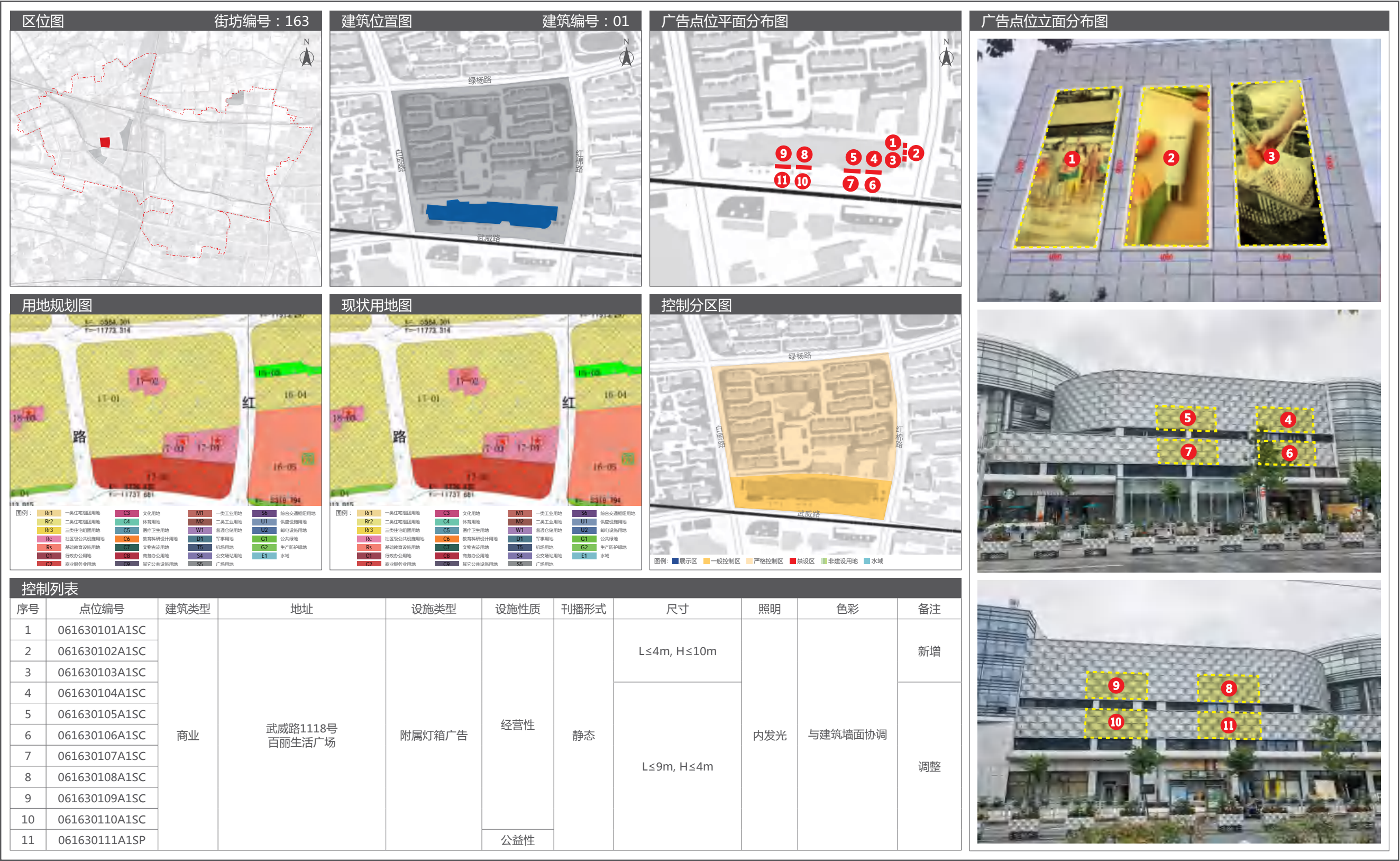

用地规划图



现状用地图



控制分区图



控制列表

序号	点位编号	建筑类型	地址	设施类型	设施性质	刊播形式	尺寸	照明	色彩	备注		
1	061630101A1SC	商业	武威路1118号 百丽生活广场	附属灯箱广告	经营性	静态	L≤4m, H≤10m	内发光	与建筑墙面协调	新增		
2	061630102A1SC											
3	061630103A1SC											
4	061630104A1SC											
5	061630105A1SC											
6	061630106A1SC						L≤9m, H≤4m			调整		
7	061630107A1SC											
8	061630108A1SC											
9	061630109A1SC											
10	061630110A1SC											
11	061630111A1SP				公益性							

用地规划图



现状用地图



控制分区图



控制列表

序号	点位编号	建筑类型	地址	设施类型	设施性质	刊播形式	尺寸	照明	色彩	备注		
1	061630101A1SC	商业	武威路1118号 百丽生活广场	附属灯箱广告	经营性	静态	L≤4m, H≤10m	内发光	与建筑墙面协调	新增		
2	061630102A1SC											
3	061630103A1SC											
4	061630104A1SC											
5	061630105A1SC											
6	061630106A1SC						L≤9m, H≤4m			调整		
7	061630107A1SC											
8	061630108A1SC											
9	061630109A1SC											
10	061630110A1SC											
11	061630111A1SP				公益性							

用地规划图



现状用地图



控制分区图



控制列表

序号	点位编号	建筑类型	地址	设施类型	设施性质	刊播形式	尺寸	照明	色彩	备注		
1	061630101A1SC	商业	武威路1118号 百丽生活广场	附属灯箱广告	经营性	静态	L≤4m, H≤10m	内发光	与建筑墙面协调	新增		
2	061630102A1SC											
3	061630103A1SC											
4	061630104A1SC											
5	061630105A1SC											
6	061630106A1SC						L≤9m, H≤4m			调整		
7	061630107A1SC											
8	061630108A1SC											
9	061630109A1SC											
10	061630110A1SC											
11	061630111A1SP				公益性							

用地规划图



现状用地图



控制分区图



控制列表

序号	点位编号	建筑类型	地址	设施类型	设施性质	刊播形式	尺寸	照明	色彩	备注		
1	061630101A1SC	商业	武威路1118号 百丽生活广场	附属灯箱广告	经营性	静态	L≤4m, H≤10m	内发光	与建筑墙面协调	新增		
2	061630102A1SC											
3	061630103A1SC											
4	061630104A1SC											
5	061630105A1SC											
6	061630106A1SC						L≤9m, H≤4m			调整		
7	061630107A1SC											
8	061630108A1SC											
9	061630109A1SC											
10	061630110A1SC											
11	061630111A1SP				公益性							

用地规划图



现状用地图



控制分区图



控制列表

序号	点位编号	建筑类型	地址	设施类型	设施性质	刊播形式	尺寸	照明	色彩	备注		
1	061630101A1SC	商业	武威路1118号 百丽生活广场	附属灯箱广告	经营性	静态	L≤4m, H≤10m	内发光	与建筑墙面协调	新增		
2	061630102A1SC											
3	061630103A1SC											
4	061630104A1SC											
5	061630105A1SC											
6	061630106A1SC						L≤9m, H≤4m			调整		
7	061630107A1SC											
8	061630108A1SC											
9	061630109A1SC											
10	061630110A1SC											
11	061630111A1SP				公益性							

用地规划图



现状用地图



控制分区图



控制列表

序号	点位编号	建筑类型	地址	设施类型	设施性质	刊播形式	尺寸	照明	色彩	备注		
1	061630101A1SC	商业	武威路1118号 百丽生活广场	附属灯箱广告	经营性	静态	L≤4m, H≤10m	内发光	与建筑墙面协调	新增		
2	061630102A1SC											
3	061630103A1SC											
4	061630104A1SC											
5	061630105A1SC											
6	061630106A1SC						L≤9m, H≤4m			调整		
7	061630107A1SC											
8	061630108A1SC											
9	061630109A1SC											
10	061630110A1SC											
11	061630111A1SP				公益性							

用地规划图



现状用地图



控制分区图



控制列表

序号	点位编号	建筑类型	地址	设施类型	设施性质	刊播形式	尺寸	照明	色彩	备注
1	061630101A1									

户外广告设施设置汇总表

类型	附属式							独立式				合计
	灯箱	展示牌	电子显示装置类	灯箱布	贴膜式	旗帜式	其它	灯箱	展示牌	电子显示装置类	立体实物造型	
数量（块）	313	95	17		2		21	30				478
比例%	65%	20%	4%		0.4%		4%	6%				

实施方案户外广告设施设置比较一览表

类型	附属式							独立式				合计
	灯箱	展示牌	电子显示装置类	灯箱布	贴膜式	旗帜式	其它	灯箱	展示牌	电子显示装置类	立体实物造型	
原方案点位数量（块）	189		6									195
本方案点位数量（块）	313	95	17		2		21	30				478
变动情况	新增282个点位，调整58个点位，撤销5个点位。共设置478块（原195块）。											
备注说明	其中经营性409块，自设性28块，公益性41块。											

类型	动态	静态	合计
原方案点位数量（块）	6	189	195
本方案点位数量（块）	12	466	478
变动情况			
备注说明			

附件三：公益户外广告设施设置规划一览表										
序号	设施点位编号	建筑类型	地址	户外广告设施类型	设施性质	设施刊播形式	设施尺寸	设施照明	设施色彩	备注
1	060010102A1SP	商业	莫干山路282号天安广场	附属灯箱广告	公益性	静态	L≤11.4m, H≤4.2m	内发光	与建筑墙面协调	新增
2	060040108A2SP	商业	长寿路155号巴黎春天	附属展示牌广告	公益性	静态	L≤4.5m, H≤24m	外打光	与建筑墙面协调	调整
3	060050211I1SP	商业	长寿路333号旭辉里	独立灯箱广告	公益性	静态	L≤0.9m, H≤2.2m	内发光	与周围环境协调	新增
4	060100102A2SP	商业	武宁路101号我格广场	附属展示牌广告	公益性	静态	L≤5m, H≤8m	外打光	与建筑墙面协调	保留
5	060200101A1SP	商业	石泉东路256号香溢花城	附属灯箱广告	公益性	静态	L≤3m, H≤6m	内发光	与建筑墙面协调	新增
6	060220103A1SP	商业	中山北路1777号飞洲时代大厦	附属灯箱广告	公益性	静态	L≤5m, H≤3m	内发光	与建筑墙面协调	新增
7	060400105A1SP	商业	铜川路68号新城市中心广场	附属灯箱广告	公益性	静态	L≤2m, H≤9m	内发光	与建筑墙面协调	调整
8	060440101A8SP	商业	武宁路1500号	其它附属式户外广告（镂空字）	公益性	静态	L≤3m, H≤3m	内发光	与建筑墙面协调	调整
9	060440102A8SP	商业	武宁路1500号	其它附属式户外广告（镂空字）	公益性	静态	L≤3m, H≤3m	内发光	与建筑墙面协调	调整
10	060440103A8SP	商业	武宁路1500号	其它附属式户外广告（镂空字）	公益性	静态	L≤3m, H≤3m	内发光	与建筑墙面协调	调整
11	060440104A8SP	商业	武宁路1500号	其它附属式户外广告（镂空字）	公益性	静态	L≤3m, H≤3m	内发光	与建筑墙面协调	调整
12	060440105A8SP	商业	武宁路1500号	其它附属式户外广告（镂空字）	公益性	静态	L≤3m, H≤3m	内发光	与建筑墙面协调	调整
13	060440106A8SP	商业	武宁路1500号	其它附属式户外广告（镂空字）	公益性	静态	L≤3m, H≤3m	内发光	与建筑墙面协调	调整
14	060440107A8SP	商业	武宁路1500号	其它附属式户外广告（镂空字）	公益性	静态	L≤3m, H≤3m	内发光	与建筑墙面协调	调整
15	060440108A8SP	商业	武宁路1500号	其它附属式户外广告（镂空字）	公益性	静态	L≤3m, H≤3m	内发光	与建筑墙面协调	调整
16	060440109A8SP	商业	武宁路1500号	其它附属式户外广告（镂空字）	公益性	静态	L≤3m, H≤3m	内发光	与建筑墙面协调	调整
17	060440110A8SP	商业	武宁路1500号	其它附属式户外广告（镂空字）	公益性	静态	L≤3m, H≤3m	内发光	与建筑墙面协调	调整
18	060440111A8SP	商业	武宁路1500号	其它附属式户外广告（镂空字）	公益性	静态	L≤3m, H≤3m	内发光	与建筑墙面协调	调整
19	060440112A8SP	商业	武宁路1500号	其它附属式户外广告（镂空字）	公益性	静态	L≤3m, H≤3m	内发光	与建筑墙面协调	调整
20	060600101A1SP	商业	平利路18号中环集团商管公司	附属灯箱广告	公益性	静态	L≤2.9m, H≤6.9m	内发光	与建筑墙面协调	调整
21	060800101A1SP	商业	兰溪路137号曹杨商城	附属灯箱广告	公益性	静态	L≤3m, H≤6m	内发光	与建筑墙面协调	保留
22	060810101A1SP	商业	中山北路2911号中关村科技大厦	附属灯箱广告	公益性	静态	L≤4m, H≤4m	内发光	与建筑墙面协调	保留
23	061010118A1SP	商业	中山北路3300号月星环球港	附属灯箱广告	公益性	静态	L≤3m, H≤4.5m	内发光	与建筑墙面协调	保留
24	061010119A1SP	商业	中山北路3300号月星环球港	附属灯箱广告	公益性	静态	L≤3m, H≤4.5m	内发光	与建筑墙面协调	保留
25	061010145A1SP	商业	中山北路3300号月星环球港	附属灯箱广告	公益性	静态	L≤2.6m, H≤1.4m	内发光	与建筑墙面协调	新增
26	061010146A1SP	商业	中山北路3300号月星环球港	附属灯箱广告	公益性	静态	L≤2.6m, H≤1.4m	内发光	与建筑墙面协调	新增
27	061030105A1SP	商业	泸定路388号桃源π商业广场	附属灯箱广告	公益性	静态	L≤8m, H≤2.7m	内发光	与建筑墙面协调	新增
28	061040111A1SP	商业	大渡河路178号长风大悦城	附属灯箱广告	公益性	静态	L≤3m, H≤6m	内发光	与建筑墙面协调	保留
29	061050113I1SP	商业	大渡河路西、同普路南国浩长风二期	独立灯箱广告	公益性	静态	L≤1m, H≤2m	内发光	与周围环境协调	新增
30	061200117A2SP	商业	曹杨路2033号普陀绿地缤纷城	附属展示牌广告	公益性	静态	L≤3.7m, H≤11.4m	外打光	与建筑墙面协调	新增
31	061210115A1SP	商业	曹杨路1888号星光耀广场	附属灯箱广告	公益性	静态	L≤4m, H≤9m	内发光	与建筑墙面协调	保留
32	061220201A1SP	商业	曹杨路1660号	附属灯箱广告	公益性	静态	L≤1.5m, H≤2m	内发光	与建筑墙面协调	新增

附件三：公益户外广告设施设置规划一览表										
序号	设施点位编号	建筑类型	地址	户外广告设施类型	设施性质	设施刊播形式	设施尺寸	设施照明	设施色彩	备注
33	061230104A1SP	商业	礼尚路55号	附属灯箱广告	公益性	静态	L≤7.6m，H≤4.9m	内发光	与建筑墙面协调	新增
34	061400101A1SP	商业	真光路1288号百联中环购物广场	附属灯箱广告	公益性	静态	L≤2.5m，H≤6m	内发光	与建筑墙面协调	调整
35	061400207A2SP	商业	梅川路1258号迪卡侬	附属展示牌广告	公益性	静态	L≤5m，H≤6m	外打光	与建筑墙面协调	新增
36	061410104A1SP	商业	金沙江路1685号118广场	附属灯箱广告	公益性	静态	L≤2m，H≤10m	内发光	与建筑墙面协调	新增
37	061420117A1SP	商业	大渡河路1460号中信泰富科技财富广场	附属灯箱广告	公益性	静态	L≤2.5m，H≤8m	内发光	与建筑墙面协调	新增
38	061600104A2SP	商业	武威路1285号新邻天地广场	附属展示牌广告	公益性	静态	L≤5m，H≤8m	外打光	与建筑墙面协调	保留
39	061600120A2SP	商业	武威路1285号新邻天地广场	附属展示牌广告	公益性	静态	L≤4m，H≤8m	外打光	与建筑墙面协调	新增
40	061610110A1SP	商业	金光H1-7项目	附属灯箱广告	公益性	静态	L≤3m，H≤6m	内发光	与建筑墙面协调	新增
41	061630111A1SP	商业	武威路1118号百丽生活广场	附属灯箱广告	公益性	静态	L≤9m，H≤4m	内发光	与建筑墙面协调	调整

附件四：户外广告设施设置规划一览表

序号	设施点位编号	建筑类型	地址	户外广告设施类型	设施性质	设施刊播形式	设施尺寸	设施照明	设施色彩	备注
1	060010101A1SC	商业	莫干山路282号天安广场	附属灯箱广告	经营性	静态	L≤7.7m, H≤4.5m	内发光	与建筑墙面协调	新增
2	060010102A1SP	商业	莫干山路282号天安广场	附属灯箱广告	公益性	静态	L≤11.4m, H≤4.2m	内发光	与建筑墙面协调	新增
3	060010103A1SC	商业	莫干山路282号天安广场	附属灯箱广告	经营性	静态	L≤6.4m, H≤4.2m	内发光	与建筑墙面协调	新增
4	060010104A1SC	商业	莫干山路282号天安广场	附属灯箱广告	经营性	静态	L≤7m, H≤4.5m	内发光	与建筑墙面协调	新增
5	060010105A1SC	商业	莫干山路282号天安广场	附属灯箱广告	经营性	静态	L≤7.9m, H≤4.5m	内发光	与建筑墙面协调	新增
6	060010106A1SC	商业	莫干山路282号天安广场	附属灯箱广告	经营性	静态	L≤4.9m, H≤4.5m	内发光	与建筑墙面协调	新增
7	060010107A1SC	商业	莫干山路282号天安广场	附属灯箱广告	经营性	静态	L≤7m, H≤10m	内发光	与建筑墙面协调	新增
8	060010108A1SC	商业	莫干山路282号天安广场	附属灯箱广告	经营性	静态	L≤2.9m, H≤10.2m	内发光	与建筑墙面协调	新增
9	060010109A1SC	商业	莫干山路282号天安广场	附属灯箱广告	经营性	静态	L≤9.4m, H≤3.5m	内发光	与建筑墙面协调	新增
10	060010110A1SC	商业	莫干山路282号天安广场	附属灯箱广告	经营性	静态	L≤6.4m, H≤10.2m	内发光	与建筑墙面协调	新增
11	060110111A1SC	商业	莫干山路282号天安广场	附属灯箱广告	经营性	静态	L≤4.9m, H≤4.5m	内发光	与建筑墙面协调	新增
12	060010112A1SC	商业	莫干山路282号天安广场	附属灯箱广告	经营性	静态	L≤6.4m, H≤10m	内发光	与建筑墙面协调	新增
13	060010113A1SC	商业	莫干山路282号天安广场	附属灯箱广告	经营性	静态	L≤5.5m, H≤4.5m	内发光	与建筑墙面协调	新增
14	060010114A1SC	商业	莫干山路282号天安广场	附属灯箱广告	经营性	静态	L≤3.4m, H≤10m	内发光	与建筑墙面协调	新增
15	060010115A1SC	商业	莫干山路282号天安广场	附属灯箱广告	经营性	静态	L≤3m, H≤10m	内发光	与建筑墙面协调	新增
16	060010116A1SC	商业	莫干山路282号天安广场	附属灯箱广告	经营性	静态	L≤7.9m, H≤4.5m	内发光	与建筑墙面协调	新增
17	060110117A1SC	商业	莫干山路282号天安广场	附属灯箱广告	经营性	静态	L≤7m, H≤3.7m	内发光	与建筑墙面协调	新增
18	060110118A1SC	商业	莫干山路282号天安广场	附属灯箱广告	经营性	静态	L≤4.9m, H≤4.5m	内发光	与建筑墙面协调	新增
19	060010119A1SC	商业	莫干山路282号天安广场	附属灯箱广告	经营性	静态	L≤5.5m, H≤4.5m	内发光	与建筑墙面协调	新增
20	060010120A1SC	商业	莫干山路282号天安广场	附属灯箱广告	经营性	静态	L≤10.9m, H≤4.5m	内发光	与建筑墙面协调	新增
21	060010121A1SC	商业	莫干山路282号天安广场	附属灯箱广告	经营性	静态	L≤8.5m, H≤4.4m	内发光	与建筑墙面协调	新增
22	060010122A1SC	商业	莫干山路282号天安广场	附属灯箱广告	经营性	静态	L≤7m, H≤4.5m	内发光	与建筑墙面协调	新增
23	060010123A1SC	商业	莫干山路282号天安广场	附属灯箱广告	经营性	静态	L≤9.4m, H≤4.5m	内发光	与建筑墙面协调	新增
24	060010124A1SC	商业	莫干山路282号天安广场	附属灯箱广告	经营性	静态	L≤10m, H≤4.2m	内发光	与建筑墙面协调	新增
25	060010125A1SC	商业	莫干山路282号天安广场	附属灯箱广告	经营性	静态	L≤7.9m, H≤4.1m	内发光	与建筑墙面协调	新增
26	060020101A2SC	商业	澳门路168号月星家居	附属展示牌广告	经营性	静态	L≤3m, H≤6m	外打光	与建筑墙面协调	保留
27	060020102A2SC	商业	澳门路168号月星家居	附属展示牌广告	经营性	静态	L≤3m, H≤6m	外打光	与建筑墙面协调	保留
28	060020103A2SC	商业	澳门路168号月星家居	附属展示牌广告	经营性	静态	L≤3m, H≤6m	外打光	与建筑墙面协调	保留
29	060020104A2SC	商业	澳门路168号月星家居	附属展示牌广告	经营性	静态	L≤3m, H≤6m	外打光	与建筑墙面协调	保留
30	060020105A2SC	商业	澳门路168号月星家居	附属展示牌广告	经营性	静态	L≤3m, H≤6m	外打光	与建筑墙面协调	保留
31	060020106A2SC	商业	澳门路168号月星家居	附属展示牌广告	经营性	静态	L≤3m, H≤6m	外打光	与建筑墙面协调	保留
32	060030101A2SS	文创	澳门路477号中华1912文化创意园	附属展示牌广告	自设性	静态	L≤3m, H≤3.3m	外打光	与建筑墙面协调	新增

附件四：户外广告设施设置规划一览表

序号	设施点位编号	建筑类型	地址	户外广告设施类型	设施性质	设施刊播形式	设施尺寸	设施照明	设施色彩	备注
33	060030102A2SS	文创	澳门路477号中华1912文化创意园	附属展示牌广告	自设性	静态	L≤3m，H≤3.3m	外打光	与建筑墙面协调	新增
34	060030103A2SS	文创	澳门路477号中华1912文化创意园	附属展示牌广告	自设性	静态	L≤3m，H≤3.3m	外打光	与建筑墙面协调	新增
35	060030104A2SS	文创	澳门路477号中华1912文化创意园	附属展示牌广告	自设性	静态	L≤3m，H≤3.3m	外打光	与建筑墙面协调	新增
36	060040101A3DC	商业	长寿路155号巴黎春天	附属电子显示装置类广告	经营性	动态	L≤27.5m，H≤15.4m	LED	/	调整
37	060040102A2SC	商业	长寿路155号巴黎春天	附属展示牌广告	经营性	静态	L≤8m，H≤17.6m	外打光	与建筑墙面协调	调整
38	060040103A2SC	商业	长寿路155号巴黎春天	附属展示牌广告	经营性	静态	L≤8m，H≤17.6m	外打光	与建筑墙面协调	调整
39	060040104A2SC	商业	长寿路155号巴黎春天	附属展示牌广告	经营性	静态	L≤8m，H≤17.6m	外打光	与建筑墙面协调	调整
40	060040105A2SC	商业	长寿路155号巴黎春天	附属展示牌广告	经营性	静态	L≤6m，H≤24m	外打光	与建筑墙面协调	调整
41	060040106A2SC	商业	长寿路155号巴黎春天	附属展示牌广告	经营性	静态	L≤13.5m，H≤4.5m	外打光	与建筑墙面协调	调整
42	060040107A2SC	商业	长寿路155号巴黎春天	附属展示牌广告	经营性	静态	L≤4.5m，H≤24m	外打光	与建筑墙面协调	调整
43	060040108A2SP	商业	长寿路155号巴黎春天	附属展示牌广告	公益性	静态	L≤4.5m，H≤24m	外打光	与建筑墙面协调	调整
44	060040109A2SC	商业	长寿路155号巴黎春天	附属展示牌广告	经营性	静态	L≤4.1m，H≤22.2m	外打光	与建筑墙面协调	调整
45	060040110A2SC	商业	长寿路155号巴黎春天	附属展示牌广告	经营性	静态	L≤7m，H≤22m	外打光	与建筑墙面协调	调整
46	060040111A2SC	商业	长寿路155号巴黎春天	附属展示牌广告	经营性	静态	L≤11m，H≤13m	外打光	与建筑墙面协调	调整
47	060040112A1SC	商业	长寿路155号巴黎春天	附属灯箱广告	经营性	静态	L≤11.2m，H≤4.5m	内发光	与建筑墙面协调	新增
48	060050101A1SC	商业	西康路1143号鸿寿坊	附属灯箱广告	经营性	静态	L≤3m，H≤6m	内发光	与建筑墙面协调	新增
49	060050201A1SC	商业	长寿路333号旭辉里	附属灯箱广告	经营性	静态	L≤27m，H≤4.5m	内发光	与建筑墙面协调	新增
50	060050202A1SC	商业	长寿路333号旭辉里	附属灯箱广告	经营性	静态	L≤11m，H≤4.5m	内发光	与建筑墙面协调	新增
51	060050203A1SC	商业	长寿路333号旭辉里	附属灯箱广告	经营性	静态	L≤11m，H≤4.5m	内发光	与建筑墙面协调	新增
52	060050204I1SC	商业	长寿路333号旭辉里	独立灯箱广告	经营性	静态	L≤0.9m，H≤2.2m	内发光	与周围环境协调	新增
53	060050205I1SC	商业	长寿路333号旭辉里	独立灯箱广告	经营性	静态	L≤0.9m，H≤2.2m	内发光	与周围环境协调	新增
54	060050206I1SC	商业	长寿路333号旭辉里	独立灯箱广告	经营性	静态	L≤0.9m，H≤2.2m	内发光	与周围环境协调	新增
55	060050207I1SC	商业	长寿路333号旭辉里	独立灯箱广告	经营性	静态	L≤0.9m，H≤2.2m	内发光	与周围环境协调	新增
56	060050208I1SC	商业	长寿路333号旭辉里	独立灯箱广告	经营性	静态	L≤0.9m，H≤2.2m	内发光	与周围环境协调	新增
57	060050209I1SC	商业	长寿路333号旭辉里	独立灯箱广告	经营性	静态	L≤0.9m，H≤2.2m	内发光	与周围环境协调	新增
58	060050210I1SC	商业	长寿路333号旭辉里	独立灯箱广告	经营性	静态	L≤0.9m，H≤2.2m	内发光	与周围环境协调	新增
59	060050211I1SP	商业	长寿路333号旭辉里	独立灯箱广告	公益性	静态	L≤0.9m，H≤2.2m	内发光	与周围环境协调	新增
60	060060101A1SC	商业	长寿路393号亚新生活广场	附属灯箱广告	经营性	静态	L≤20m，H≤3m	内发光	与建筑墙面协调	保留
61	060060102A1SC	商业	长寿路393号亚新生活广场	附属灯箱广告	经营性	静态	L≤4m，H≤8m	内发光	与建筑墙面协调	保留
62	060070101A1SC	商业	长寿路432号中环商务大厦	附属灯箱广告	经营性	静态	L≤4m，H≤6m	内发光	与建筑墙面协调	保留
63	060080101A1SC	商业	长寿路892、898号豪浦广场	附属灯箱广告	经营性	静态	L≤16m，H≤9m	内发光	与建筑墙面协调	调整
64	060080102A1SC	商业	长寿路892、898号豪浦广场	附属灯箱广告	经营性	静态	L≤8m，H≤4m	内发光	与建筑墙面协调	保留

附件四：户外广告设施设置规划一览表

序号	设施点位编号	建筑类型	地址	户外广告设施类型	设施性质	设施刊播形式	设施尺寸	设施照明	设施色彩	备注
65	060080201A1SC	商业	长寿路868号中港汇大厦	附属灯箱广告	经营性	静态	L≤3m, H≤7m	内发光	与建筑墙面协调	保留
66	060080202A1SC	商业	长寿路868号中港汇大厦	附属灯箱广告	经营性	静态	L≤3m, H≤7m	内发光	与建筑墙面协调	保留
67	060090101A2SC	商业	长寿路1118号悦达国际大厦	附属展示牌广告	经营性	静态	L≤12m, H≤10m	外打光	与建筑墙面协调	保留
68	060090201A2SC	商业	长寿路1076号飞雕商务大厦	附属展示牌广告	经营性	静态	L≤20m, H≤12m	外打光	与建筑墙面协调	保留
69	060090202A2SC	商业	长寿路1076号飞雕商务大厦	附属展示牌广告	经营性	静态	L≤20m, H≤12m	外打光	与建筑墙面协调	保留
70	060090301A3DC	商业	长寿路1188号远洋星帆广场	附属电子显示装置类广告	经营性	动态	L≤19m, H≤10m	LED	/	新增
71	060090302A1SC	商业	长寿路1188号远洋星帆广场	附属灯箱广告	经营性	静态	L≤8m, H≤18m	内发光	与建筑墙面协调	新增
72	060090303A1SC	商业	长寿路1188号远洋星帆广场	附属灯箱广告	经营性	静态	L≤6m, H≤18m	内发光	与建筑墙面协调	新增
73	060100101A2SC	商业	武宁路101号我格广场	附属展示牌广告	经营性	静态	L≤15m, H≤4.5m	外打光	与建筑墙面协调	保留
74	060100102A2SP	商业	武宁路101号我格广场	附属展示牌广告	公益性	静态	L≤5m, H≤8m	外打光	与建筑墙面协调	保留
75	060100103A2SC	商业	武宁路101号我格广场	附属展示牌广告	经营性	静态	L≤12m, H≤6m	外打光	与建筑墙面协调	保留
76	060100104A2SC	商业	武宁路101号我格广场	附属展示牌广告	经营性	静态	L≤10m, H≤3m	外打光	与建筑墙面协调	保留
77	060100105A2SC	商业	武宁路101号我格广场	附属展示牌广告	经营性	静态	L≤8m, H≤4m	外打光	与建筑墙面协调	保留
78	060100106A2SC	商业	武宁路101号我格广场	附属展示牌广告	经营性	静态	L≤8m, H≤4m	外打光	与建筑墙面协调	保留
79	060100107A2SC	商业	武宁路101号我格广场	附属展示牌广告	经营性	静态	L≤8m, H≤4m	外打光	与建筑墙面协调	保留
80	060100108A2SC	商业	武宁路101号我格广场	附属展示牌广告	经营性	静态	L≤8.5m, H≤9.5m	外打光	与建筑墙面协调	新增
81	060100109A2SC	商业	武宁路101号我格广场	附属展示牌广告	经营性	静态	L≤20m, H≤4m	外打光	与建筑墙面协调	保留
82	060110101A1SC	商业	中山北路2550号上海物贸大厦	附属灯箱广告	经营性	静态	L≤18m, H≤10m	内发光	与建筑墙面协调	调整
83	060120101A1SC	商业	中山北路1958号华源世界广场	附属灯箱广告	经营性	静态	L≤15m, H≤3m	内发光	与建筑墙面协调	调整
84	060120201A1SC	商业	中山北路2052号振源大厦	附属灯箱广告	经营性	静态	L≤35m, H≤3.6m	内发光	与建筑墙面协调	调整
85	060200101A1SP	商业	石泉东路256号香溢花城	附属灯箱广告	公益性	静态	L≤3m, H≤6m	内发光	与建筑墙面协调	新增
86	060200102A1SC	商业	石泉东路256号香溢花城	附属灯箱广告	经营性	静态	L≤4m, H≤6m	内发光	与建筑墙面协调	新增
87	060200103A1SC	商业	石泉东路256号香溢花城	附属灯箱广告	经营性	静态	L≤4m, H≤6m	内发光	与建筑墙面协调	新增
88	060200104A1SC	商业	石泉东路256号香溢花城	附属灯箱广告	经营性	静态	L≤4m, H≤6m	内发光	与建筑墙面协调	新增
89	060200105A1SC	商业	石泉东路256号香溢花城	附属灯箱广告	经营性	静态	L≤4m, H≤6m	内发光	与建筑墙面协调	新增
90	060200201A1SS	商业	石泉东路256号香溢花城	附属灯箱广告	自设性	静态	L≤3m, H≤4m	内发光	与建筑墙面协调	新增
91	060200202A1SS	商业	石泉东路256号香溢花城	附属灯箱广告	自设性	静态	L≤3m, H≤4m	内发光	与建筑墙面协调	新增
92	060200203A1SS	商业	石泉东路256号香溢花城	附属灯箱广告	自设性	静态	L≤3m, H≤4m	内发光	与建筑墙面协调	新增
93	060200204A1SS	商业	石泉东路256号香溢花城	附属灯箱广告	自设性	静态	L≤3m, H≤4m	内发光	与建筑墙面协调	新增
94	060200205A1SS	商业	石泉东路256号香溢花城	附属灯箱广告	自设性	静态	L≤5m, H≤3.2m	内发光	与建筑墙面协调	新增
95	060200206A1SS	商业	石泉东路256号香溢花城	附属灯箱广告	自设性	静态	L≤5m, H≤3.2m	内发光	与建筑墙面协调	新增
96	060200207A1SS	商业	石泉东路256号香溢花城	附属灯箱广告	自设性	静态	L≤5m, H≤3.2m	内发光	与建筑墙面协调	新增

附件四：户外广告设施设置规划一览表

序号	设施点位编号	建筑类型	地址	户外广告设施类型	设施性质	设施刊播形式	设施尺寸	设施照明	设施色彩	备注
97	060200208A1SS	商业	石泉东路256号香溢花城	附属灯箱广告	自设性	静态	L≤3m，H≤1.2m	内发光	与建筑墙面协调	新增
98	060200209A1SS	商业	石泉东路256号香溢花城	附属灯箱广告	自设性	静态	L≤3m，H≤1.2m	内发光	与建筑墙面协调	新增
99	060200210A1SS	商业	石泉东路256号香溢花城	附属灯箱广告	自设性	静态	L≤3m，H≤1.2m	内发光	与建筑墙面协调	新增
100	060200211A1SS	商业	石泉东路256号香溢花城	附属灯箱广告	自设性	静态	L≤3m，H≤1.2m	内发光	与建筑墙面协调	新增
101	060200212A1SS	商业	石泉东路256号香溢花城	附属灯箱广告	自设性	静态	L≤3m，H≤1.2m	内发光	与建筑墙面协调	新增
102	060200213A1SS	商业	石泉东路256号香溢花城	附属灯箱广告	自设性	静态	L≤3m，H≤4m	内发光	与建筑墙面协调	新增
103	060200214A1SS	商业	石泉东路256号香溢花城	附属灯箱广告	自设性	静态	L≤3m，H≤4m	内发光	与建筑墙面协调	新增
104	060200215A1SS	商业	石泉东路256号香溢花城	附属灯箱广告	自设性	静态	L≤3m，H≤4m	内发光	与建筑墙面协调	新增
105	060200216A1SS	商业	石泉东路256号香溢花城	附属灯箱广告	自设性	静态	L≤3m，H≤4m	内发光	与建筑墙面协调	新增
106	060210101A1SC	商业	远景路750号东原远景大厦	附属灯箱广告	经营性	静态	L≤4.5m，H≤7m	内发光	与建筑墙面协调	新增
107	060210102A1SC	商业	远景路750号东原远景大厦	附属灯箱广告	经营性	静态	L≤4.5m，H≤7m	内发光	与建筑墙面协调	新增
108	060210103A1SC	商业	远景路750号东原远景大厦	附属灯箱广告	经营性	静态	L≤4.5m，H≤7m	内发光	与建筑墙面协调	新增
109	060210104A1SC	商业	远景路772号东原远景大厦	附属灯箱广告	经营性	静态	L≤10m，H≤7m	内发光	与建筑墙面协调	新增
110	060210105A1SC	商业	远景路772号东原远景大厦	附属灯箱广告	经营性	静态	L≤6m，H≤7m	内发光	与建筑墙面协调	新增
111	060220101A1SC	商业	中山北路1777号飞洲时代大厦	附属灯箱广告	经营性	静态	L≤5m，H≤3m	内发光	与建筑墙面协调	新增
112	060220102A1SC	商业	中山北路1777号飞洲时代大厦	附属灯箱广告	经营性	静态	L≤5m，H≤3m	内发光	与建筑墙面协调	新增
113	060220103A1SP	商业	中山北路1777号飞洲时代大厦	附属灯箱广告	公益性	静态	L≤5m，H≤3m	内发光	与建筑墙面协调	新增
114	060220104A1SC	商业	中山北路1777号飞洲时代大厦	附属灯箱广告	经营性	静态	L≤5m，H≤3m	内发光	与建筑墙面协调	新增
115	060400101A3DC	商业	铜川路68号新城市中心广场	附属电子显示装置类广告	经营性	动态	L≤8m，H≤4m	LED	/	保留
116	060400102A2SC	商业	铜川路68号新城市中心广场	附属展示牌广告	经营性	静态	L≤4m，H≤8m	外打光	与建筑墙面协调	保留
117	060400103A2SC	商业	铜川路68号新城市中心广场	附属展示牌广告	经营性	静态	L≤4m，H≤6m	外打光	与建筑墙面协调	保留
118	060400104A1SC	商业	铜川路68号新城市中心广场	附属灯箱广告	经营性	静态	L≤2m，H≤9m	内发光	与建筑墙面协调	新增
119	060400105A1SP	商业	铜川路68号新城市中心广场	附属灯箱广告	公益性	静态	L≤2m，H≤9m	内发光	与建筑墙面协调	调整
120	060400106A1SC	商业	铜川路68号新城市中心广场	附属灯箱广告	经营性	静态	L≤2m，H≤9m	内发光	与建筑墙面协调	新增
121	060400107A1SC	商业	铜川路68号新城市中心广场	附属灯箱广告	经营性	静态	L≤2m，H≤9m	内发光	与建筑墙面协调	调整
122	060400108A1SC	商业	铜川路68号新城市中心广场	附属灯箱广告	经营性	静态	L≤2m，H≤9m	内发光	与建筑墙面协调	新增
123	060400109A1SC	商业	铜川路68号新城市中心广场	附属灯箱广告	经营性	静态	L≤5m，H≤9m	内发光	与建筑墙面协调	调整
124	060400110A2SC	商业	铜川路68号新城市中心广场	附属展示牌广告	经营性	静态	L≤3.8m，H≤10m	/	与建筑墙面协调	新增
125	060400201A5SC	商业	铜川路50号明捷万丽酒店	附属贴膜式广告	经营性	静态	L≤4.8m，H≤7.6m	/	与建筑墙面协调	新增
126	060400202A5SC	商业	铜川路50号明捷万丽酒店	附属贴膜式广告	经营性	静态	L≤6.8m，H≤7.6m	/	与建筑墙面协调	新增
127	060410101A1SC	商业	石泉社区W060402单元B4-1地块	附属灯箱广告	经营性	静态	L≤9.3m，H≤6.7m	内发光	与建筑墙面协调	新增
128	060410102A1SC	商业	石泉社区W060402单元B4-1地块	附属灯箱广告	经营性	静态	L≤7.9m，H≤6.7m	内发光	与建筑墙面协调	新增

附件四：户外广告设施设置规划一览表

序号	设施点位编号	建筑类型	地址	户外广告设施类型	设施性质	设施刊播形式	设施尺寸	设施照明	设施色彩	备注
129	060420101A2SC	商业	中山北路1855号华润万家	附属展示牌广告	经营性	静态	L≤40m, H≤6m	外打光	与建筑墙面协调	调整
130	060420102A2SC	商业	中山北路1855号华润万家	附属展示牌广告	经营性	静态	L≤46.3m, H≤6m	外打光	与建筑墙面协调	调整
131	060430101A1SC	商业	华池路58号主格生活广场	附属灯箱广告	经营性	静态	L≤3m, H≤6m	内发光	与建筑墙面协调	保留
132	060430102A1SC	商业	华池路58号主格生活广场	附属灯箱广告	经营性	静态	L≤3m, H≤6m	内发光	与建筑墙面协调	保留
133	060440101A8SP	商业	武宁路1500号	其它附属式户外广告（镂空字）	公益性	静态	L≤3m, H≤3m	内发光	与建筑墙面协调	调整
134	060440102A8SP	商业	武宁路1500号	其它附属式户外广告（镂空字）	公益性	静态	L≤3m, H≤3m	内发光	与建筑墙面协调	调整
135	060440103A8SP	商业	武宁路1500号	其它附属式户外广告（镂空字）	公益性	静态	L≤3m, H≤3m	内发光	与建筑墙面协调	调整
136	060440104A8SP	商业	武宁路1500号	其它附属式户外广告（镂空字）	公益性	静态	L≤3m, H≤3m	内发光	与建筑墙面协调	调整
137	060440105A8SP	商业	武宁路1500号	其它附属式户外广告（镂空字）	公益性	静态	L≤3m, H≤3m	内发光	与建筑墙面协调	调整
138	060440106A8SP	商业	武宁路1500号	其它附属式户外广告（镂空字）	公益性	静态	L≤3m, H≤3m	内发光	与建筑墙面协调	调整
139	060440107A8SP	商业	武宁路1500号	其它附属式户外广告（镂空字）	公益性	静态	L≤3m, H≤3m	内发光	与建筑墙面协调	调整
140	060440108A8SP	商业	武宁路1500号	其它附属式户外广告（镂空字）	公益性	静态	L≤3m, H≤3m	内发光	与建筑墙面协调	调整
141	060440109A8SP	商业	武宁路1500号	其它附属式户外广告（镂空字）	公益性	静态	L≤3m, H≤3m	内发光	与建筑墙面协调	调整
142	060440110A8SP	商业	武宁路1500号	其它附属式户外广告（镂空字）	公益性	静态	L≤3m, H≤3m	内发光	与建筑墙面协调	调整
143	060440111A8SP	商业	武宁路1500号	其它附属式户外广告（镂空字）	公益性	静态	L≤3m, H≤3m	内发光	与建筑墙面协调	调整
144	060440112A8SP	商业	武宁路1500号	其它附属式户外广告（镂空字）	公益性	静态	L≤3m, H≤3m	内发光	与建筑墙面协调	调整
145	060440201A1SC	商业	武宁路1046号、1068号筑梦居公寓	附属灯箱广告	经营性	静态	L≤2.5m, H≤2.5m	内发光	与建筑墙面协调	新增
146	060440202A1SC	商业	武宁路1046号、1068号筑梦居公寓	附属灯箱广告	经营性	静态	L≤2.5m, H≤3.3m	内发光	与建筑墙面协调	新增
147	060440203A1SC	商业	武宁路1046号、1068号筑梦居公寓	附属灯箱广告	经营性	静态	L≤2.8m, H≤2.5m	内发光	与建筑墙面协调	新增
148	060440204A1SC	商业	武宁路1046号、1068号筑梦居公寓	附属灯箱广告	经营性	静态	L≤2.8m, H≤3.3m	内发光	与建筑墙面协调	新增
149	060440205A1SC	商业	武宁路1046号、1068号筑梦居公寓	附属灯箱广告	经营性	静态	L≤2.5m, H≤2.5m	内发光	与建筑墙面协调	新增
150	060440206A1SC	商业	武宁路1046号、1068号筑梦居公寓	附属灯箱广告	经营性	静态	L≤2.5m, H≤3.3m	内发光	与建筑墙面协调	新增
151	060440207A1SC	商业	武宁路1046号、1068号筑梦居公寓	附属灯箱广告	经营性	静态	L≤2.5m, H≤2.5m	内发光	与建筑墙面协调	新增
152	060440208A1SC	商业	武宁路1046号、1068号筑梦居公寓	附属灯箱广告	经营性	静态	L≤2.5m, H≤3.3m	内发光	与建筑墙面协调	新增
153	060440209A1SC	商业	武宁路1046号、1068号筑梦居公寓	附属灯箱广告	经营性	静态	L≤2.8m, H≤2.5m	内发光	与建筑墙面协调	新增
154	060440210A1SC	商业	武宁路1046号、1068号筑梦居公寓	附属灯箱广告	经营性	静态	L≤2.8m, H≤3.3m	内发光	与建筑墙面协调	新增
155	060440301A1SC	商业	真华南路335号鸿企中心	附属灯箱广告	经营性	静态	L≤2m, H≤3.4m	内发光	与建筑墙面协调	新增
156	060440302A1SC	商业	真华南路335号鸿企中心	附属灯箱广告	经营性	静态	L≤2m, H≤3.4m	内发光	与建筑墙面协调	新增
157	060440303A1SC	商业	真华南路335号鸿企中心	附属灯箱广告	经营性	静态	L≤2m, H≤2m	内发光	与建筑墙面协调	新增
158	060440304A1SC	商业	真华南路335号鸿企中心	附属灯箱广告	经营性	静态	L≤2m, H≤3.4m	内发光	与建筑墙面协调	新增
159	060440305A1SC	商业	真华南路335号鸿企中心	附属灯箱广告	经营性	静态	L≤2m, H≤3.4m	内发光	与建筑墙面协调	新增
160	060440306A1SC	商业	真华南路335号鸿企中心	附属灯箱广告	经营性	静态	L≤2m, H≤2m	内发光	与建筑墙面协调	新增

附件四：户外广告设施设置规划一览表

序号	设施点位编号	建筑类型	地址	户外广告设施类型	设施性质	设施刊播形式	设施尺寸	设施照明	设施色彩	备注
161	060440307A1SS	商业	真华南路335号鸿企中心	附属灯箱广告	自设性	静态	L≤18m, H≤3m	内发光	与建筑墙面协调	新增
162	060450101A3SS	商业	南郑路355弄中海环宇城	附属电子显示装置类广告	自设性	静态	L≤12.5m, H≤7.5m	LED	/	新增
163	060450102A1SS	商业	南郑路355弄中海环宇城	附属灯箱广告	自设性	静态	L≤21.5m, H≤6m	内发光	与建筑墙面协调	新增
164	060450103A1SS	商业	南郑路355弄中海环宇城	附属灯箱广告	自设性	静态	L≤23.6m, H≤4.4m	内发光	与建筑墙面协调	新增
165	060460101A1SC	商业	武宁路888号	附属灯箱广告	经营性	静态	L≤6m, H≤10m	内发光	与建筑墙面协调	保留
166	060600101A1SP	商业	平利路18号中环集团商管公司	附属灯箱广告	公益性	静态	L≤2.9m, H≤6.9m	内发光	与建筑墙面协调	调整
167	060600102A1SC	商业	平利路18号中环集团商管公司	附属灯箱广告	经营性	静态	L≤2.9m, H≤6.9m	内发光	与建筑墙面协调	调整
168	060600103A1SC	商业	平利路18号中环集团商管公司	附属灯箱广告	经营性	静态	L≤2.9m, H≤6.9m	内发光	与建筑墙面协调	调整
169	060600104A1SC	商业	平利路18号中环集团商管公司	附属灯箱广告	经营性	静态	L≤2.9m, H≤6.9m	内发光	与建筑墙面协调	新增
170	060600105A1SC	商业	平利路18号中环集团商管公司	附属灯箱广告	经营性	静态	L≤2.9m, H≤6.9m	内发光	与建筑墙面协调	新增
171	060600106A1SC	商业	平利路18号中环集团商管公司	附属灯箱广告	经营性	静态	L≤2.9m, H≤6.9m	内发光	与建筑墙面协调	新增
172	060600107A1SC	商业	平利路18号中环集团商管公司	附属灯箱广告	经营性	静态	L≤2.9m, H≤6.9m	内发光	与建筑墙面协调	新增
173	060600108A1SC	商业	平利路18号中环集团商管公司	附属灯箱广告	经营性	静态	L≤8.9m, H≤6.9m	内发光	与建筑墙面协调	新增
174	060800101A1SP	商业	兰溪路137号曹杨商城	附属灯箱广告	公益性	静态	L≤3m, H≤6m	内发光	与建筑墙面协调	保留
175	060800102A1SC	商业	兰溪路137号曹杨商城	附属灯箱广告	经营性	静态	L≤3m, H≤6m	内发光	与建筑墙面协调	新增
176	060800103A1SC	商业	兰溪路137号曹杨商城	附属灯箱广告	经营性	静态	L≤3m, H≤6m	内发光	与建筑墙面协调	保留
177	060800104A1SC	商业	兰溪路137号曹杨商城	附属灯箱广告	经营性	静态	L≤3m, H≤6m	内发光	与建筑墙面协调	新增
178	060800105A1SC	商业	兰溪路137号曹杨商城	附属灯箱广告	经营性	静态	L≤3m, H≤6m	内发光	与建筑墙面协调	保留
179	060800106A1SC	商业	兰溪路137号曹杨商城	附属灯箱广告	经营性	静态	L≤3m, H≤6m	内发光	与建筑墙面协调	新增
180	060800107A1SC	商业	兰溪路137号曹杨商城	附属灯箱广告	经营性	静态	L≤3m, H≤6m	内发光	与建筑墙面协调	保留
181	060800108A1SC	商业	兰溪路137号曹杨商城	附属灯箱广告	经营性	静态	L≤3m, H≤6m	内发光	与建筑墙面协调	新增
182	060800109A1SC	商业	兰溪路137号曹杨商城	附属灯箱广告	经营性	静态	L≤3m, H≤6m	内发光	与建筑墙面协调	保留
183	060810101A1SP	商业	中山北路2911号中关村科技大厦	附属灯箱广告	公益性	静态	L≤4m, H≤4m	内发光	与建筑墙面协调	保留
184	061000101A1SC	商业	中山北路3018号长城大厦	附属灯箱广告	经营性	静态	L≤8m, H≤15m	内发光	与建筑墙面协调	调整
185	061000102A1SC	商业	中山北路3018号长城大厦	附属灯箱广告	经营性	静态	L≤8m, H≤15m	内发光	与建筑墙面协调	调整
186	061000103A1SC	商业	中山北路3018号长城大厦	附属灯箱广告	经营性	静态	L≤8m, H≤15m	内发光	与建筑墙面协调	调整
187	061000104A1SC	商业	中山北路3018号长城大厦	附属灯箱广告	经营性	静态	L≤7m, H≤12m	内发光	与建筑墙面协调	新增
188	061010101A3SC	商业	中山北路3300号月星环球港	附属电子显示装置类广告	经营性	静态	L≤11.5m, H≤14m	LED	/	调整
189	061010102A1SC	商业	中山北路3300号月星环球港	附属灯箱广告	经营性	静态	L≤6m, H≤14m	内发光	与建筑墙面协调	保留
190	061010103A1SC	商业	中山北路3300号月星环球港	附属灯箱广告	经营性	静态	L≤6m, H≤14m	内发光	与建筑墙面协调	保留
191	061010104A1SC	商业	中山北路3300号月星环球港	附属灯箱广告	经营性	静态	L≤6m, H≤14m	内发光	与建筑墙面协调	保留
192	061010105A1SC	商业	中山北路3300号月星环球港	附属灯箱广告	经营性	静态	L≤6m, H≤16m	内发光	与建筑墙面协调	保留

附件四：户外广告设施设置规划一览表

序号	设施点位编号	建筑类型	地址	户外广告设施类型	设施性质	设施刊播形式	设施尺寸	设施照明	设施色彩	备注
193	061010106A1SC	商业	中山北路3300号月星环球港	附属灯箱广告	经营性	静态	L≤6m，H≤14.5m	内发光	与建筑墙面协调	保留
194	061010107A1SC	商业	中山北路3300号月星环球港	附属灯箱广告	经营性	静态	L≤6m，H≤12.5m	内发光	与建筑墙面协调	保留
195	061010108A1SC	商业	中山北路3300号月星环球港	附属灯箱广告	经营性	静态	L≤6m，H≤11.5m	内发光	与建筑墙面协调	保留
196	061010109A1SC	商业	中山北路3300号月星环球港	附属灯箱广告	经营性	静态	L≤2m，H≤3.5m	内发光	与建筑墙面协调	保留
197	061010110A1SC	商业	中山北路3300号月星环球港	附属灯箱广告	经营性	静态	L≤2m，H≤3.5m	内发光	与建筑墙面协调	保留
198	061010111A1SC	商业	中山北路3300号月星环球港	附属灯箱广告	经营性	静态	L≤2m，H≤3.5m	内发光	与建筑墙面协调	保留
199	061010112A1SC	商业	中山北路3300号月星环球港	附属灯箱广告	经营性	静态	L≤2m，H≤3.5m	内发光	与建筑墙面协调	保留
200	061010113A1SC	商业	中山北路3300号月星环球港	附属灯箱广告	经营性	静态	L≤2m，H≤3.5m	内发光	与建筑墙面协调	保留
201	061010114A1SC	商业	中山北路3300号月星环球港	附属灯箱广告	经营性	静态	L≤3m，H≤4.5m	内发光	与建筑墙面协调	保留
202	061010115A1SC	商业	中山北路3300号月星环球港	附属灯箱广告	经营性	静态	L≤3m，H≤4.5m	内发光	与建筑墙面协调	保留
203	061010116A1SC	商业	中山北路3300号月星环球港	附属灯箱广告	经营性	静态	L≤3m，H≤4.5m	内发光	与建筑墙面协调	保留
204	061010117A1SC	商业	中山北路3300号月星环球港	附属灯箱广告	经营性	静态	L≤3m，H≤4.5m	内发光	与建筑墙面协调	保留
205	061010118A1SP	商业	中山北路3300号月星环球港	附属灯箱广告	公益性	静态	L≤3m，H≤4.5m	内发光	与建筑墙面协调	保留
206	061010119A1SP	商业	中山北路3300号月星环球港	附属灯箱广告	公益性	静态	L≤3m，H≤4.5m	内发光	与建筑墙面协调	保留
207	061010120A1SC	商业	中山北路3300号月星环球港	附属灯箱广告	经营性	静态	L≤3m，H≤4.5m	内发光	与建筑墙面协调	保留
208	061010121A1SC	商业	中山北路3300号月星环球港	附属灯箱广告	经营性	静态	L≤3m，H≤4.5m	内发光	与建筑墙面协调	保留
209	061010122A1SC	商业	中山北路3300号月星环球港	附属灯箱广告	经营性	静态	L≤2m，H≤3.5m	内发光	与建筑墙面协调	保留
210	061010123A1SC	商业	中山北路3300号月星环球港	附属灯箱广告	经营性	静态	L≤2m，H≤3.5m	内发光	与建筑墙面协调	保留
211	061010124A1SC	商业	中山北路3300号月星环球港	附属灯箱广告	经营性	静态	L≤2m，H≤3.5m	内发光	与建筑墙面协调	保留
212	061010125A1SC	商业	中山北路3300号月星环球港	附属灯箱广告	经营性	静态	L≤6m，H≤14m	内发光	与建筑墙面协调	保留
213	061010126A1SC	商业	中山北路3300号月星环球港	附属灯箱广告	经营性	静态	L≤6m，H≤14m	内发光	与建筑墙面协调	保留
214	061010127A1SC	商业	中山北路3300号月星环球港	附属灯箱广告	经营性	静态	L≤6m，H≤14m	内发光	与建筑墙面协调	保留
215	061010128A1SC	商业	中山北路3300号月星环球港	附属灯箱广告	经营性	静态	L≤4.5m，H≤14m	内发光	与建筑墙面协调	保留
216	061010129A1SC	商业	中山北路3300号月星环球港	附属灯箱广告	经营性	静态	L≤4.5m，H≤14m	内发光	与建筑墙面协调	保留
217	061010130A1SC	商业	中山北路3300号月星环球港	附属灯箱广告	经营性	静态	L≤4.5m，H≤14m	内发光	与建筑墙面协调	新增
218	061010131A1SC	商业	中山北路3300号月星环球港	附属灯箱广告	经营性	静态	L≤10m，H≤22m	内发光	与建筑墙面协调	保留
219	061010132A1SC	商业	中山北路3300号月星环球港	附属灯箱广告	经营性	静态	L≤5.5m，H≤14m	内发光	与建筑墙面协调	保留
220	061010133A1SC	商业	中山北路3300号月星环球港	附属灯箱广告	经营性	静态	L≤5.5m，H≤13m	内发光	与建筑墙面协调	保留
221	061010134A3DC	商业	中山北路3300号月星环球港	附属电子显示装置类广告	经营性	动态	L≤4.5m，H≤11.5m	LED	/	保留
222	061010135A1SC	商业	中山北路3300号月星环球港	附属灯箱广告	经营性	静态	L≤5.5m，H≤14m	内发光	与建筑墙面协调	保留
223	061010136A1SC	商业	中山北路3300号月星环球港	附属灯箱广告	经营性	静态	L≤5.5m，H≤14m	内发光	与建筑墙面协调	保留
224	061010137A1SC	商业	中山北路3300号月星环球港	附属灯箱广告	经营性	静态	L≤11.4m，H≤23.5m	内发光	与建筑墙面协调	新增

附件四：户外广告设施设置规划一览表

序号	设施点位编号	建筑类型	地址	户外广告设施类型	设施性质	设施刊播形式	设施尺寸	设施照明	设施色彩	备注
225	061010138A1SC	商业	中山北路3300号月星环球港	附属灯箱广告	经营性	静态	L≤9.7m, H≤16.6m	内发光	与建筑墙面协调	新增
226	061010139A1SC	商业	中山北路3300号月星环球港	附属灯箱广告	经营性	静态	L≤2.7m, H≤5.8m	内发光	与建筑墙面协调	新增
227	061010140A1SC	商业	中山北路3300号月星环球港	附属灯箱广告	经营性	静态	L≤2.7m, H≤5.8m	内发光	与建筑墙面协调	新增
228	061010141A1SC	商业	中山北路3300号月星环球港	附属灯箱广告	经营性	静态	L≤2.7m, H≤4.6m	内发光	与建筑墙面协调	新增
229	061010142A1SC	商业	中山北路3300号月星环球港	附属灯箱广告	经营性	静态	L≤2.7m, H≤4.6m	内发光	与建筑墙面协调	新增
230	061010143A1SC	商业	中山北路3300号月星环球港	附属灯箱广告	经营性	静态	L≤2.7m, H≤3.4m	内发光	与建筑墙面协调	新增
231	061010144A1SC	商业	中山北路3300号月星环球港	附属灯箱广告	经营性	静态	L≤2.7m, H≤3.4m	内发光	与建筑墙面协调	新增
232	061010145A1SP	商业	中山北路3300号月星环球港	附属灯箱广告	公益性	静态	L≤2.6m, H≤1.4m	内发光	与建筑墙面协调	新增
233	061010146A1SP	商业	中山北路3300号月星环球港	附属灯箱广告	公益性	静态	L≤2.6m, H≤1.4m	内发光	与建筑墙面协调	新增
234	061010147A1SC	商业	中山北路3300号月星环球港	附属灯箱广告	经营性	静态	L≤10m, H≤22m	内发光	与建筑墙面协调	新增
235	061010148A1SC	商业	中山北路3300号月星环球港	附属灯箱广告	经营性	静态	L≤3m, H≤13.2m	内发光	与建筑墙面协调	新增
236	061010149A1SC	商业	中山北路3300号月星环球港	附属灯箱广告	经营性	静态	L≤3m, H≤13.2m	内发光	与建筑墙面协调	新增
237	061010150A3SC	商业	中山北路3300号月星环球港	附属电子显示装置类广告	经营性	静态	L≤9.2m, H≤9.7m	LED	/	新增
238	061010151A1SC	商业	中山北路3300号月星环球港	附属灯箱广告	经营性	静态	L≤3m, H≤13.2m	内发光	与建筑墙面协调	新增
239	061010152A1SC	商业	中山北路3300号月星环球港	附属灯箱广告	经营性	静态	L≤3m, H≤13.2m	内发光	与建筑墙面协调	新增
240	061010153A3SC	商业	中山北路3300号月星环球港	附属电子显示装置类广告	经营性	静态	L≤8m, H≤12m	LED	/	新增
241	061010201A1SC	商业	中山北路3058号绿洲商务大厦	附属灯箱广告	经营性	静态	L≤18m, H≤8m	内发光	与建筑墙面协调	新增
242	061020101A2SC	商业	金沙江路788号和胤788广场	附属展示牌广告	经营性	静态	L≤2.81m, H≤10m	外打光	与建筑墙面协调	调整
243	061020102A2SC	商业	金沙江路788号和胤788广场	附属展示牌广告	经营性	静态	L≤7.24m, H≤10m	外打光	与建筑墙面协调	调整
244	061020103A2SC	商业	金沙江路788号和胤788广场	附属展示牌广告	经营性	静态	L≤8.06m, H≤10m	外打光	与建筑墙面协调	调整
245	061020104A2SC	商业	金沙江路788号和胤788广场	附属展示牌广告	经营性	静态	L≤7.21m, H≤10m	外打光	与建筑墙面协调	新增
246	061020105A2SC	商业	金沙江路788号和胤788广场	附属展示牌广告	经营性	静态	L≤8.56m, H≤9m	外打光	与建筑墙面协调	新增
247	061020106A2SC	商业	金沙江路788号和胤788广场	附属展示牌广告	经营性	静态	L≤8.64m, H≤10m	外打光	与建筑墙面协调	新增
248	061020107A2SC	商业	金沙江路788号和胤788广场	附属展示牌广告	经营性	静态	L≤8.64m, H≤10m	外打光	与建筑墙面协调	新增
249	061020108A2SC	商业	金沙江路788号和胤788广场	附属展示牌广告	经营性	静态	L≤3.2m, H≤10m	外打光	与建筑墙面协调	新增
250	061030101A3DC	商业	泸定路388号桃源π商业广场	附属电子显示装置类广告	经营性	动态	L≤25m, H≤10m	LED	/	保留
251	061030102A1SC	商业	泸定路388号桃源π商业广场	附属灯箱广告	经营性	静态	L≤5.7m, H≤3.7m	内发光	与建筑墙面协调	新增
252	061030103A1SC	商业	泸定路388号桃源π商业广场	附属灯箱广告	经营性	静态	L≤8.4m, H≤2.7m	内发光	与建筑墙面协调	新增
253	061030104A1SC	商业	泸定路388号桃源π商业广场	附属灯箱广告	经营性	静态	L≤8.4m, H≤2.7m	内发光	与建筑墙面协调	新增
254	061030105A1SP	商业	泸定路388号桃源π商业广场	附属灯箱广告	公益性	静态	L≤8m, H≤2.7m	内发光	与建筑墙面协调	新增
255	061030106A1SC	商业	泸定路388号桃源π商业广场	附属灯箱广告	经营性	静态	L≤7.2m, H≤7.2m	内发光	与建筑墙面协调	新增
256	061030107A1SC	商业	泸定路388号桃源π商业广场	附属灯箱广告	经营性	静态	L≤9m, H≤3.6m	内发光	与建筑墙面协调	新增

附件四：户外广告设施设置规划一览表

序号	设施点位编号	建筑类型	地址	户外广告设施类型	设施性质	设施刊播形式	设施尺寸	设施照明	设施色彩	备注
257	061030108A1SC	商业	泸定路388号桃源 π 商业广场	附属灯箱广告	经营性	静态	L≤6.6m, H≤3.7m	内发光	与建筑墙面协调	新增
258	061030109A1SC	商业	泸定路388号桃源 π 商业广场	附属灯箱广告	经营性	静态	L≤9.4m, H≤2.7m	内发光	与建筑墙面协调	新增
259	061030110A1SC	商业	泸定路388号桃源 π 商业广场	附属灯箱广告	经营性	静态	L≤8.4m, H≤2.7m	内发光	与建筑墙面协调	新增
260	061030111A1SC	商业	泸定路388号桃源 π 商业广场	附属灯箱广告	经营性	静态	L≤8.4m, H≤2.7m	内发光	与建筑墙面协调	新增
261	061030112A1SC	商业	泸定路388号桃源 π 商业广场	附属灯箱广告	经营性	静态	L≤8.1m, H≤2.7m	内发光	与建筑墙面协调	新增
262	061040101A1SC	商业	大渡河路178号长风大悦城	附属灯箱广告	经营性	静态	L≤3m, H≤6m	内发光	与建筑墙面协调	新增
263	061040102A1SC	商业	大渡河路178号长风大悦城	附属灯箱广告	经营性	静态	L≤3m, H≤6m	内发光	与建筑墙面协调	新增
264	061040103A1SC	商业	大渡河路178号长风大悦城	附属灯箱广告	经营性	静态	L≤3m, H≤6m	内发光	与建筑墙面协调	保留
265	061040104A1SC	商业	大渡河路178号长风大悦城	附属灯箱广告	经营性	静态	L≤3m, H≤6m	内发光	与建筑墙面协调	保留
266	061040105A1SC	商业	大渡河路178号长风大悦城	附属灯箱广告	经营性	静态	L≤3m, H≤6m	内发光	与建筑墙面协调	保留
267	061040106A1SC	商业	大渡河路178号长风大悦城	附属灯箱广告	经营性	静态	L≤3m, H≤6m	内发光	与建筑墙面协调	保留
268	061040107A1SC	商业	大渡河路178号长风大悦城	附属灯箱广告	经营性	静态	L≤3m, H≤6m	内发光	与建筑墙面协调	保留
269	061040108A1SC	商业	大渡河路178号长风大悦城	附属灯箱广告	经营性	静态	L≤3m, H≤6m	内发光	与建筑墙面协调	保留
270	061040109A1SC	商业	大渡河路178号长风大悦城	附属灯箱广告	经营性	静态	L≤3m, H≤6m	内发光	与建筑墙面协调	保留
271	061040110A1SC	商业	大渡河路178号长风大悦城	附属灯箱广告	经营性	静态	L≤3m, H≤6m	内发光	与建筑墙面协调	保留
272	061040111A1SP	商业	大渡河路178号长风大悦城	附属灯箱广告	公益性	静态	L≤3m, H≤6m	内发光	与建筑墙面协调	保留
273	061040112A1SC	商业	大渡河路178号长风大悦城	附属灯箱广告	经营性	静态	L≤3m, H≤6m	内发光	与建筑墙面协调	新增
274	061040113A1SC	商业	大渡河路178号长风大悦城	附属灯箱广告	经营性	静态	L≤3m, H≤6m	内发光	与建筑墙面协调	新增
275	061040114A3DC	商业	大渡河路178号长风大悦城	附属电子显示装置类广告	经营性	动态	L≤13m, H≤15m	LED	/	新增
276	061050101I1SC	商业	大渡河路西、同普路南国浩长风二期	独立灯箱广告	经营性	静态	L≤1m, H≤2m	内发光	与周围环境协调	新增
277	061050102I1SC	商业	大渡河路西、同普路南国浩长风二期	独立灯箱广告	经营性	静态	L≤1m, H≤2m	内发光	与周围环境协调	新增
278	061050103I1SC	商业	大渡河路西、同普路南国浩长风二期	独立灯箱广告	经营性	静态	L≤1m, H≤2m	内发光	与周围环境协调	新增
279	061050104I1SC	商业	大渡河路西、同普路南国浩长风二期	独立灯箱广告	经营性	静态	L≤1m, H≤2m	内发光	与周围环境协调	新增
280	061050105I1SC	商业	大渡河路西、同普路南国浩长风二期	独立灯箱广告	经营性	静态	L≤1m, H≤2m	内发光	与周围环境协调	新增
281	061050106I1SC	商业	大渡河路西、同普路南国浩长风二期	独立灯箱广告	经营性	静态	L≤1m, H≤2m	内发光	与周围环境协调	新增
282	061050107I1SC	商业	大渡河路西、同普路南国浩长风二期	独立灯箱广告	经营性	静态	L≤1m, H≤2m	内发光	与周围环境协调	新增
283	061050108I1SC	商业	大渡河路西、同普路南国浩长风二期	独立灯箱广告	经营性	静态	L≤1m, H≤2m	内发光	与周围环境协调	新增
284	061050109I1SC	商业	大渡河路西、同普路南国浩长风二期	独立灯箱广告	经营性	静态	L≤1m, H≤2m	内发光	与周围环境协调	新增
285	061050110I1SC	商业	大渡河路西、同普路南国浩长风二期	独立灯箱广告	经营性	静态	L≤1m, H≤2m	内发光	与周围环境协调	新增
286	061050111I1SC	商业	大渡河路西、同普路南国浩长风二期	独立灯箱广告	经营性	静态	L≤1m, H≤2m	内发光	与周围环境协调	新增
287	061050112I1SC	商业	大渡河路西、同普路南国浩长风二期	独立灯箱广告	经营性	静态	L≤1m, H≤2m	内发光	与周围环境协调	新增
288	061050113I1SP	商业	大渡河路西、同普路南国浩长风二期	独立灯箱广告	公益性	静态	L≤1m, H≤2m	内发光	与周围环境协调	新增

附件四：户外广告设施设置规划一览表

序号	设施点位编号	建筑类型	地址	户外广告设施类型	设施性质	设施刊播形式	设施尺寸	设施照明	设施色彩	备注
289	061050114I1SC	商业	大渡河路西、同普路南国浩长风二期	独立灯箱广告	经营性	静态	L≤1m, H≤2m	内发光	与周围环境协调	新增
290	061050115I1SC	商业	大渡河路西、同普路南国浩长风二期	独立灯箱广告	经营性	静态	L≤1m, H≤2m	内发光	与周围环境协调	新增
291	061050201A3DC	商业	大渡河路452号哪吒汽车体验中心	附属电子显示装置类广告	经营性	动态	L≤13.4m, H≤8.2m	LED	/	新增
292	061060101A1SC	商业	云岭东路539号闻天下创新中心	附属灯箱广告	经营性	静态	L≤15.3m, H≤5.7m	内发光	与建筑墙面协调	新增
293	061060102A1SC	商业	云岭东路539号闻天下创新中心	附属灯箱广告	经营性	静态	L≤14.6m, H≤5.7m	内发光	与建筑墙面协调	新增
294	061060103A1SC	商业	云岭东路539号闻天下创新中心	附属灯箱广告	经营性	静态	L≤21m, H≤6m	内发光	与建筑墙面协调	新增
295	061070101A1SC	商业	宁夏路777号海棠大厦	附属灯箱广告	经营性	静态	L≤8m, H≤20m	内发光	与建筑墙面协调	新增
296	061080101A1SC	商业	真北路818号近铁北座	附属灯箱广告	经营性	静态	L≤22m, H≤6m	内发光	与周围环境协调	新增
297	061090101A2SS	商业	曹杨路555号汇融天地	附属展示牌广告	自设性	静态	L≤5m, H≤7m	外打光	与建筑墙面协调	保留
298	061090102A2SS	商业	曹杨路555号汇融天地	附属展示牌广告	自设性	静态	L≤2m, H≤7m	外打光	与建筑墙面协调	保留
299	061090103A2SS	商业	曹杨路555号汇融天地	附属展示牌广告	自设性	静态	L≤3m, H≤4m	外打光	与建筑墙面协调	保留
300	061090104A2SS	商业	曹杨路555号汇融天地	附属展示牌广告	自设性	静态	L≤15m, H≤3m	外打光	与建筑墙面协调	保留
301	061200101A3DC	商业	曹杨路2033号普陀绿地缤纷城	附属电子显示装置类广告	经营性	动态	L≤15.5m, H≤7.5m	LED	/	保留
302	061200102A1SC	商业	曹杨路2033号普陀绿地缤纷城	附属灯箱广告	经营性	静态	L≤2.5m, H≤4m	内发光	与建筑墙面协调	保留
303	061200103A1SC	商业	曹杨路2033号普陀绿地缤纷城	附属灯箱广告	经营性	静态	L≤2.5m, H≤4m	内发光	与建筑墙面协调	保留
304	061200104A1SC	商业	曹杨路2033号普陀绿地缤纷城	附属灯箱广告	经营性	静态	L≤2.5m, H≤4m	内发光	与建筑墙面协调	保留
305	061200105A1SC	商业	曹杨路2033号普陀绿地缤纷城	附属灯箱广告	经营性	静态	L≤2.5m, H≤4m	内发光	与建筑墙面协调	保留
306	061200106A1SC	商业	曹杨路2033号普陀绿地缤纷城	附属灯箱广告	经营性	静态	L≤2.5m, H≤4m	内发光	与建筑墙面协调	保留
307	061200107A1SC	商业	曹杨路2033号普陀绿地缤纷城	附属灯箱广告	经营性	静态	L≤2.5m, H≤4m	内发光	与建筑墙面协调	保留
308	061200108A1SC	商业	曹杨路2033号普陀绿地缤纷城	附属灯箱广告	经营性	静态	L≤16m, H≤7.5m	内发光	与建筑墙面协调	保留
309	061200109A1SC	商业	曹杨路2033号普陀绿地缤纷城	附属灯箱广告	经营性	静态	L≤2.5m, H≤4m	内发光	与建筑墙面协调	保留
310	061200110A1SC	商业	曹杨路2033号普陀绿地缤纷城	附属灯箱广告	经营性	静态	L≤2.5m, H≤4m	内发光	与建筑墙面协调	保留
311	061200111A1SC	商业	曹杨路2033号普陀绿地缤纷城	附属灯箱广告	经营性	静态	L≤2.5m, H≤4m	内发光	与建筑墙面协调	保留
312	061200112A1SC	商业	曹杨路2033号普陀绿地缤纷城	附属灯箱广告	经营性	静态	L≤2.5m, H≤4m	内发光	与建筑墙面协调	保留
313	061200113A2SC	商业	曹杨路2033号普陀绿地缤纷城	附属展示牌广告	经营性	静态	L≤3.7m, H≤11.4m	外打光	与建筑墙面协调	新增
314	061200114A2SC	商业	曹杨路2033号普陀绿地缤纷城	附属展示牌广告	经营性	静态	L≤3.7m, H≤11.4m	外打光	与建筑墙面协调	新增
315	061200115A2SC	商业	曹杨路2033号普陀绿地缤纷城	附属展示牌广告	经营性	静态	L≤3.7m, H≤11.4m	外打光	与建筑墙面协调	新增
316	061200116A2SC	商业	曹杨路2033号普陀绿地缤纷城	附属展示牌广告	经营性	静态	L≤3.7m, H≤11.4m	外打光	与建筑墙面协调	新增
317	061200117A2SP	商业	曹杨路2033号普陀绿地缤纷城	附属展示牌广告	公益性	静态	L≤3.7m, H≤11.4m	外打光	与建筑墙面协调	新增
318	061210101A1SC	商业	曹杨路1888号星光耀广场	附属灯箱广告	经营性	静态	L≤4m, H≤9m	内发光	与建筑墙面协调	保留
319	061210102A1SC	商业	曹杨路1888号星光耀广场	附属灯箱广告	经营性	静态	L≤4m, H≤9m	内发光	与建筑墙面协调	保留
320	061210103A1SC	商业	曹杨路1888号星光耀广场	附属灯箱广告	经营性	静态	L≤4m, H≤9m	内发光	与建筑墙面协调	保留

附件四：户外广告设施设置规划一览表

序号	设施点位编号	建筑类型	地址	户外广告设施类型	设施性质	设施刊播形式	设施尺寸	设施照明	设施色彩	备注
321	061210104A3DC	商业	曹杨路1888号星光耀广场	附属电子显示装置类广告	经营性	动态	L≤10m, H≤8m	LED	/	保留
322	061210105A1SC	商业	曹杨路1888号星光耀广场	附属灯箱广告	经营性	静态	L≤4m, H≤9m	内发光	与建筑墙面协调	保留
323	061210106A1SC	商业	曹杨路1888号星光耀广场	附属灯箱广告	经营性	静态	L≤4m, H≤9m	内发光	与建筑墙面协调	保留
324	061210107A1SC	商业	曹杨路1888号星光耀广场	附属灯箱广告	经营性	静态	L≤4m, H≤9m	内发光	与建筑墙面协调	保留
325	061210108A1SC	商业	曹杨路1888号星光耀广场	附属灯箱广告	经营性	静态	L≤4m, H≤9m	内发光	与建筑墙面协调	保留
326	061210109A1SC	商业	曹杨路1888号星光耀广场	附属灯箱广告	经营性	静态	L≤4m, H≤10m	内发光	与建筑墙面协调	保留
327	061210110A1SC	商业	曹杨路1888号星光耀广场	附属灯箱广告	经营性	静态	L≤4m, H≤10m	内发光	与建筑墙面协调	保留
328	061210111A1SC	商业	曹杨路1888号星光耀广场	附属灯箱广告	经营性	静态	L≤4m, H≤10m	内发光	与建筑墙面协调	保留
329	061210112A1SC	商业	曹杨路1888号星光耀广场	附属灯箱广告	经营性	静态	L≤4m, H≤10m	内发光	与建筑墙面协调	保留
330	061210113A1SC	商业	曹杨路1888号星光耀广场	附属灯箱广告	经营性	静态	L≤4m, H≤9m	内发光	与建筑墙面协调	保留
331	061210114A1SC	商业	曹杨路1888号星光耀广场	附属灯箱广告	经营性	静态	L≤4m, H≤9m	内发光	与建筑墙面协调	保留
332	061210115A1SP	商业	曹杨路1888号星光耀广场	附属灯箱广告	公益性	静态	L≤4m, H≤9m	内发光	与建筑墙面协调	保留
333	061210101A1SC	商业	曹杨路1766号	附属灯箱广告	经营性	静态	L≤6m, H≤5m	内发光	与建筑墙面协调	新增
334	061210102A1SC	商业	曹杨路1766号	附属灯箱广告	经营性	静态	L≤6m, H≤5m	内发光	与建筑墙面协调	新增
335	061210103A1SC	商业	曹杨路1766号	附属灯箱广告	经营性	静态	L≤6m, H≤5m	内发光	与建筑墙面协调	新增
336	061210104A1SC	商业	曹杨路1766号	附属灯箱广告	经营性	静态	L≤6m, H≤5m	内发光	与建筑墙面协调	新增
337	061210105A8SC	商业	曹杨路1766号	其它附属式户外广告	经营性	静态	L≤42m, H≤5m	内发光	与建筑墙面协调	新增
338	061210106A8SC	商业	曹杨路1766号	其它附属式户外广告	经营性	静态	L≤38m, H≤6m	内发光	与建筑墙面协调	新增
339	061210107A8SC	商业	曹杨路1766号	其它附属式户外广告	经营性	静态	L≤45m, H≤11m	内发光	与建筑墙面协调	新增
340	061210108A3DC	商业	曹杨路1766号	附属电子显示装置类广告	经营性	动态	L≤30m, H≤8. 5m	LED	/	新增
341	061220101A1SC	商业	曹杨路1660号	附属灯箱广告	经营性	静态	L≤6m, H≤5m	内发光	与建筑墙面协调	新增
342	061220102A1SC	商业	曹杨路1660号	附属灯箱广告	经营性	静态	L≤6m, H≤5m	内发光	与建筑墙面协调	新增
343	061220103A1SC	商业	曹杨路1660号	附属灯箱广告	经营性	静态	L≤6m, H≤5m	内发光	与建筑墙面协调	新增
344	061220104A1SC	商业	曹杨路1660号	附属灯箱广告	经营性	静态	L≤6m, H≤5m	内发光	与建筑墙面协调	新增
345	061210105A8SC	商业	曹杨路1660号	其它附属式户外广告	经营性	静态	L≤40m, H≤9. 5m	内发光	与建筑墙面协调	新增
346	061210106A8SC	商业	曹杨路1660号	其它附属式户外广告	经营性	静态	L≤48m, H≤5m	内发光	与建筑墙面协调	新增
347	061210107A8SC	商业	曹杨路1660号	其它附属式户外广告	经营性	静态	L≤52m, H≤5. 8m	内发光	与建筑墙面协调	新增
348	061210108A8SC	商业	曹杨路1660号	其它附属式户外广告	经营性	静态	L≤48. 5m, H≤4. 6m	内发光	与建筑墙面协调	新增
349	061220201A1SP	商业	曹杨路1660号	附属灯箱广告	公益性	静态	L≤1. 5m, H≤2m	内发光	与建筑墙面协调	新增
350	061230101A1SC	商业	礼尚路55号	附属灯箱广告	经营性	静态	L≤7. 5m, H≤4. 9m	内发光	与建筑墙面协调	新增
351	061230102A1SC	商业	礼尚路55号	附属灯箱广告	经营性	静态	L≤7. 5m, H≤4. 9m	内发光	与建筑墙面协调	新增
352	061230103A1SC	商业	礼尚路55号	附属灯箱广告	经营性	静态	L≤4. 8m, H≤4. 9m	内发光	与建筑墙面协调	新增

附件四：户外广告设施设置规划一览表

序号	设施点位编号	建筑类型	地址	户外广告设施类型	设施性质	设施刊播形式	设施尺寸	设施照明	设施色彩	备注
353	061230104A1SP	商业	礼尚路55号	附属灯箱广告	公益性	静态	L≤7.6m, H≤4.9m	内发光	与建筑墙面协调	新增
354	061230105A1SC	商业	礼尚路55号	附属灯箱广告	经营性	静态	L≤7.2m, H≤4.9m	内发光	与建筑墙面协调	新增
355	061230106A1SC	商业	礼尚路55号	附属灯箱广告	经营性	静态	L≤7.2m, H≤4.9m	内发光	与建筑墙面协调	新增
356	061230107A1SC	商业	礼尚路55号	附属灯箱广告	经营性	静态	L≤7.2m, H≤4.9m	内发光	与建筑墙面协调	新增
357	061230108A1SC	商业	礼尚路55号	附属灯箱广告	经营性	静态	L≤7m, H≤4.9m	内发光	与建筑墙面协调	新增
358	061230109A1SC	商业	礼尚路55号	附属灯箱广告	经营性	静态	L≤1.5m, H≤2.1m	内发光	与建筑墙面协调	新增
359	061230110A1SC	商业	礼尚路55号	附属灯箱广告	经营性	静态	L≤1m, H≤2.1m	内发光	与建筑墙面协调	新增
360	061230111A1SC	商业	礼尚路55号	附属灯箱广告	经营性	静态	L≤1.5m, H≤2.1m	内发光	与建筑墙面协调	新增
361	061230112A1SC	商业	礼尚路55号	附属灯箱广告	经营性	静态	L≤1m, H≤2.1m	内发光	与建筑墙面协调	新增
362	061240101A2SC	商业	曹杨路2212号迷你CC自助仓	附属展示牌广告	经营性	静态	L≤4.8m, H≤14.9m	外打光	与建筑墙面协调	新增
363	061240102A2SC	商业	曹杨路2212号迷你CC自助仓	附属展示牌广告	经营性	静态	L≤4.8m, H≤14.9m	外打光	与建筑墙面协调	新增
364	061240103A2SC	商业	曹杨路2212号迷你CC自助仓	附属展示牌广告	经营性	静态	L≤4.8m, H≤14.9m	外打光	与建筑墙面协调	新增
365	061240104A2SC	商业	曹杨路2212号迷你CC自助仓	附属展示牌广告	经营性	静态	L≤4.8m, H≤14.9m	外打光	与建筑墙面协调	新增
366	061250101A8SC	商业	真北路2051号锦江之星	其它附属式户外广告	经营性	静态	L≤35m, H≤2m	内发光	与建筑墙面协调	保留
367	061250102A8SC	商业	真北路2051号锦江之星	其它附属式户外广告	经营性	静态	L≤35m, H≤2m	内发光	与建筑墙面协调	保留
368	061260101A1SC	商业	真北路2022号中环云睿酒店	附属灯箱广告	经营性	静态	L≤7m, H≤12m	外打光	与建筑墙面协调	调整
369	061400101A1SP	商业	真光路1288号百联中环购物广场	附属灯箱广告	公益性	静态	L≤2.5m, H≤6m	内发光	与建筑墙面协调	调整
370	061400102A1SC	商业	真光路1288号百联中环购物广场	附属灯箱广告	经营性	静态	L≤7.2m, H≤5.1m	内发光	与建筑墙面协调	保留
371	061400103A1SC	商业	真光路1288号百联中环购物广场	附属灯箱广告	经营性	静态	L≤2.5m, H≤6m	内发光	与建筑墙面协调	调整
372	061400104A1SC	商业	真光路1288号百联中环购物广场	附属灯箱广告	经营性	静态	L≤7.2m, H≤5.1m	内发光	与建筑墙面协调	保留
373	061400105A1SC	商业	真光路1288号百联中环购物广场	附属灯箱广告	经营性	静态	L≤2.5m, H≤6m	内发光	与建筑墙面协调	调整
374	061400106A1SC	商业	真光路1288号百联中环购物广场	附属灯箱广告	经营性	静态	L≤7.2m, H≤5.1m	内发光	与建筑墙面协调	保留
375	061400107A1SC	商业	真光路1288号百联中环购物广场	附属灯箱广告	经营性	静态	L≤2.5m, H≤6m	内发光	与建筑墙面协调	调整
376	061400108A1SC	商业	真光路1288号百联中环购物广场	附属灯箱广告	经营性	静态	L≤2.5m, H≤6m	内发光	与建筑墙面协调	调整
377	061400109A1SC	商业	真光路1288号百联中环购物广场	附属灯箱广告	经营性	静态	L≤7.2m, H≤5.1m	内发光	与建筑墙面协调	保留
378	061400110A1SC	商业	真光路1288号百联中环购物广场	附属灯箱广告	经营性	静态	L≤2.5m, H≤6m	内发光	与建筑墙面协调	新增
379	061400111A1SC	商业	真光路1288号百联中环购物广场	附属灯箱广告	经营性	静态	L≤7.2m, H≤5.1m	内发光	与建筑墙面协调	新增
380	061400112A1SC	商业	真光路1288号百联中环购物广场	附属灯箱广告	经营性	静态	L≤2.5m, H≤6m	内发光	与建筑墙面协调	新增
381	061400113A1SC	商业	真光路1288号百联中环购物广场	附属灯箱广告	经营性	静态	L≤7.2m, H≤5.1m	内发光	与建筑墙面协调	新增
382	061400114A1SC	商业	真光路1288号百联中环购物广场	附属灯箱广告	经营性	静态	L≤2.5m, H≤6m	内发光	与建筑墙面协调	新增
383	061400115A1SC	商业	真光路1288号百联中环购物广场	附属灯箱广告	经营性	静态	L≤2.5m, H≤6m	内发光	与建筑墙面协调	新增
384	061400201A2SC	商业	梅川路1258号迪卡侬	附属展示牌广告	经营性	静态	L≤5m, H≤6m	外打光	与建筑墙面协调	保留

附件四：户外广告设施设置规划一览表

序号	设施点位编号	建筑类型	地址	户外广告设施类型	设施性质	设施刊播形式	设施尺寸	设施照明	设施色彩	备注
385	061400202A2SC	商业	梅川路1258号迪卡侬	附属展示牌广告	经营性	静态	L≤5m, H≤6m	外打光	与建筑墙面协调	保留
386	061400203A2SC	商业	梅川路1258号迪卡侬	附属展示牌广告	经营性	静态	L≤5m, H≤6m	外打光	与建筑墙面协调	保留
387	061400204A2SC	商业	梅川路1258号迪卡侬	附属展示牌广告	经营性	静态	L≤5m, H≤6m	外打光	与建筑墙面协调	保留
388	061400205A2SC	商业	梅川路1258号迪卡侬	附属展示牌广告	经营性	静态	L≤5m, H≤6m	外打光	与建筑墙面协调	新增
389	061400206A2SC	商业	梅川路1258号迪卡侬	附属展示牌广告	经营性	静态	L≤5m, H≤6m	外打光	与建筑墙面协调	新增
390	061400207A2SP	商业	梅川路1258号迪卡侬	附属展示牌广告	公益性	静态	L≤5m, H≤6m	外打光	与建筑墙面协调	新增
391	061400208A2SC	商业	梅川路1318号百安居	附属展示牌广告	经营性	静态	L≤5. 8m, H≤2. 5m	外打光	与建筑墙面协调	新增
392	061400209A2SC	商业	梅川路1318号百安居	附属展示牌广告	经营性	静态	L≤5. 8m, H≤2. 5m	外打光	与建筑墙面协调	新增
393	061400210A2SC	商业	梅川路1318号百安居	附属展示牌广告	经营性	静态	L≤5. 8m, H≤2. 5m	外打光	与建筑墙面协调	新增
394	061400211A2SC	商业	梅川路1318号百安居	附属展示牌广告	经营性	静态	L≤5. 8m, H≤2. 5m	外打光	与建筑墙面协调	新增
395	061400212A2SC	商业	梅川路1318号百安居	附属展示牌广告	经营性	静态	L≤5. 8m, H≤2. 5m	外打光	与建筑墙面协调	新增
396	061410101A3DC	商业	金沙江路1685号118广场	附属电子显示装置类广告	经营性	动态	L≤16m, H≤9m	LED	/	保留
397	061410102A1SC	商业	金沙江路1685号118广场	附属灯箱广告	经营性	静态	L≤4m, H≤10m	内发光	与建筑墙面协调	新增
398	061410103A2SC	商业	金沙江路1685号118广场	附属展示牌广告	经营性	静态	L≤4m, H≤10m	外打光	与建筑墙面协调	保留
399	061410104A1SP	商业	金沙江路1685号118广场	附属灯箱广告	公益性	静态	L≤2m, H≤10m	内发光	与建筑墙面协调	新增
400	061410105A2SC	商业	金沙江路1685号118广场	附属展示牌广告	经营性	静态	L≤4m, H≤10m	外打光	与建筑墙面协调	保留
401	061410106A2SC	商业	金沙江路1685号118广场	附属展示牌广告	经营性	静态	L≤4m, H≤6m	外打光	与建筑墙面协调	保留
402	061410107A2SC	商业	金沙江路1685号118广场	附属展示牌广告	经营性	静态	L≤4m, H≤6m	外打光	与建筑墙面协调	保留
403	061410108A2SC	商业	金沙江路1685号118广场	附属展示牌广告	经营性	静态	L≤5m, H≤10m	外打光	与建筑墙面协调	保留
404	061410109A1SC	商业	金沙江路1685号118广场	附属灯箱广告	经营性	静态	L≤18m, H≤8m	内发光	与建筑墙面协调	新增
405	061410110A1SC	商业	金沙江路1685号118广场	附属灯箱广告	经营性	静态	L≤10m, H≤10m	内发光	与建筑墙面协调	新增
406	061410111A1SC	商业	金沙江路1685号118广场	附属灯箱广告	经营性	静态	L≤6m, H≤8m	内发光	与建筑墙面协调	新增
407	061410112A1SC	商业	金沙江路1685号118广场	附属灯箱广告	经营性	静态	L≤6m, H≤6m	内发光	与建筑墙面协调	新增
408	061420101I1SC	大型商业	大渡河路1460号中信泰富科技财富广场	独立灯箱广告	经营性	静态	L≤3. 4m, H≤1. 6m	内发光	与周围环境协调	新增
409	061420102I1SC	大型商业	大渡河路1460号中信泰富科技财富广场	独立灯箱广告	经营性	静态	L≤3. 4m, H≤1. 6m	内发光	与周围环境协调	新增
410	061420103I1SC	大型商业	大渡河路1460号中信泰富科技财富广场	独立灯箱广告	经营性	静态	L≤3. 4m, H≤1. 6m	内发光	与周围环境协调	新增
411	061420104I1SC	大型商业	大渡河路1460号中信泰富科技财富广场	独立灯箱广告	经营性	静态	L≤3. 4m, H≤1. 6m	内发光	与周围环境协调	新增
412	061420105I1SC	大型商业	大渡河路1460号中信泰富科技财富广场	独立灯箱广告	经营性	静态	L≤3. 4m, H≤1. 6m	内发光	与周围环境协调	新增
413	061420106I1SC	大型商业	大渡河路1460号中信泰富科技财富广场	独立灯箱广告	经营性	静态	L≤3. 4m, H≤1. 6m	内发光	与周围环境协调	新增
414	061420107I1SC	大型商业	大渡河路1460号中信泰富科技财富广场	独立灯箱广告	经营性	静态	L≤3. 4m, H≤1. 6m	内发光	与周围环境协调	新增
415	061420108A1SC	商业	大渡河路1460号中信泰富科技财富广场	附属灯箱广告	经营性	静态	L≤10m, H≤2m	内发光	与建筑墙面协调	新增
416	061420109A1SC	商业	大渡河路1460号中信泰富科技财富广场	附属灯箱广告	经营性	静态	L≤10m, H≤2m	内发光	与建筑墙面协调	新增

附件四：户外广告设施设置规划一览表

序号	设施点位编号	建筑类型	地址	户外广告设施类型	设施性质	设施刊播形式	设施尺寸	设施照明	设施色彩	备注
417	061420110A1SC	商业	大渡河路1460号中信泰富科技财富广场	附属灯箱广告	经营性	静态	L≤10m, H≤2m	内发光	与建筑墙面协调	新增
418	061420111A1SC	商业	大渡河路1460号中信泰富科技财富广场	附属灯箱广告	经营性	静态	L≤15m, H≤2m	内发光	与建筑墙面协调	新增
419	061420112A1SC	商业	大渡河路1460号中信泰富科技财富广场	附属灯箱广告	经营性	静态	L≤7.2m, H≤9.5m	内发光	与建筑墙面协调	新增
420	061420113A1SC	商业	大渡河路1460号中信泰富科技财富广场	附属灯箱广告	经营性	静态	L≤6m, H≤4.7m	内发光	与建筑墙面协调	新增
421	061420114A1SC	商业	大渡河路1460号中信泰富科技财富广场	附属灯箱广告	经营性	静态	L≤6m, H≤4.7m	内发光	与建筑墙面协调	新增
422	061420115A1SC	商业	大渡河路1460号中信泰富科技财富广场	附属灯箱广告	经营性	静态	L≤2.5m, H≤8m	内发光	与建筑墙面协调	新增
423	061420116A1SC	商业	大渡河路1460号中信泰富科技财富广场	附属灯箱广告	经营性	静态	L≤2.5m, H≤8m	内发光	与建筑墙面协调	新增
424	061420117A1SP	商业	大渡河路1460号中信泰富科技财富广场	附属灯箱广告	公益性	静态	L≤2.5m, H≤8m	内发光	与建筑墙面协调	新增
425	061430101A1SC	商业	金沙江路2239号和美广场	附属灯箱广告	经营性	静态	L≤5m, H≤4m	内发光	与建筑墙面协调	保留
426	061430102A1SC	商业	金沙江路2239号和美广场	附属灯箱广告	经营性	静态	L≤5m, H≤4m	内发光	与建筑墙面协调	保留
427	061430103A1SC	商业	金沙江路2239号和美广场	附属灯箱广告	经营性	静态	L≤4m, H≤4m	内发光	与建筑墙面协调	保留
428	061440101A2SC	商业	真北路988号创邑金沙谷	附属展示牌广告	经营性	静态	L≤9m, H≤7m	外打光	与建筑墙面协调	调整
429	061450101A1SC	商业	杨柳青路768号	附属灯箱广告	经营性	静态	L≤4m, H≤7m	内发光	与建筑墙面协调	保留
430	061450102A1SC	商业	杨柳青路768号	附属灯箱广告	经营性	静态	L≤4m, H≤7m	内发光	与建筑墙面协调	保留
431	061450103A1SC	商业	杨柳青路768号	附属灯箱广告	经营性	静态	L≤4m, H≤6m	内发光	与建筑墙面协调	调整
432	061600101A2SC	商业	武威路1285号新邻天地广场	附属展示牌广告	经营性	静态	L≤5m, H≤8m	外打光	与建筑墙面协调	保留
433	061600102A3SC	商业	武威路1285号新邻天地广场	附属电子显示装置类广告	经营性	静态	L≤8m, H≤5m	LED	/	保留
434	061600103A2SC	商业	武威路1285号新邻天地广场	附属展示牌广告	经营性	静态	L≤5m, H≤8m	外打光	与建筑墙面协调	保留
435	061600104A2SP	商业	武威路1285号新邻天地广场	附属展示牌广告	公益性	静态	L≤5m, H≤8m	外打光	与建筑墙面协调	新增
436	061600105A2SC	商业	武威路1285号新邻天地广场	附属展示牌广告	经营性	静态	L≤5m, H≤8m	外打光	与建筑墙面协调	新增
437	061600106A2SC	商业	武威路1285号新邻天地广场	附属展示牌广告	经营性	静态	L≤5m, H≤8m	外打光	与建筑墙面协调	新增
438	061600107A2SC	商业	武威路1285号新邻天地广场	附属展示牌广告	经营性	静态	L≤5m, H≤8m	外打光	与建筑墙面协调	新增
439	061600108A2SC	商业	武威路1285号新邻天地广场	附属展示牌广告	经营性	静态	L≤4m, H≤8m	外打光	与建筑墙面协调	新增
440	061600109A2SC	商业	武威路1285号新邻天地广场	附属展示牌广告	经营性	静态	L≤4m, H≤8m	外打光	与建筑墙面协调	新增
441	061600110A2SC	商业	武威路1285号新邻天地广场	附属展示牌广告	经营性	静态	L≤5m, H≤8m	外打光	与建筑墙面协调	新增
442	061600111A2SC	商业	武威路1285号新邻天地广场	附属展示牌广告	经营性	静态	L≤5m, H≤8m	外打光	与建筑墙面协调	新增
443	061600112A2SC	商业	武威路1285号新邻天地广场	附属展示牌广告	经营性	静态	L≤5m, H≤8m	外打光	与建筑墙面协调	新增
444	061600113A2SC	商业	武威路1285号新邻天地广场	附属展示牌广告	经营性	静态	L≤5m, H≤8m	外打光	与建筑墙面协调	新增
445	061600114A1SC	商业	武威路1285号新邻天地广场	附属展示牌广告	经营性	静态	L≤5m, H≤8m	外打光	与建筑墙面协调	新增
446	061600115A2SC	商业	武威路1285号新邻天地广场	附属展示牌广告	经营性	静态	L≤4m, H≤8m	外打光	与建筑墙面协调	新增
447	061600116A2SC	商业	武威路1285号新邻天地广场	附属展示牌广告	经营性	静态	L≤2m, H≤8m	外打光	与建筑墙面协调	新增
448	061600117A2SC	商业	武威路1285号新邻天地广场	附属展示牌广告	经营性	静态	L≤2m, H≤8m	外打光	与建筑墙面协调	新增

附件四：户外广告设施设置规划一览表

序号	设施点位编号	建筑类型	地址	户外广告设施类型	设施性质	设施刊播形式	设施尺寸	设施照明	设施色彩	备注
449	061600118A2SC	商业	武威路1285号新邻天地广场	附属展示牌广告	经营性	静态	L≤4m, H≤8m	外打光	与建筑墙面协调	新增
450	061600119A2SC	商业	武威路1285号新邻天地广场	附属展示牌广告	经营性	静态	L≤4m, H≤8m	外打光	与建筑墙面协调	新增
451	061600120A2SP	商业	武威路1285号新邻天地广场	附属展示牌广告	公益性	静态	L≤4m, H≤8m	外打光	与建筑墙面协调	新增
452	061610101A1SC	商业	金光H1-7项目	附属灯箱广告	经营性	静态	L≤4.5m, H≤7.5m	内发光	与建筑墙面协调	新增
453	061610102A1SC	商业	金光H1-7项目	附属灯箱广告	经营性	静态	L≤4.5m, H≤7.5m	内发光	与建筑墙面协调	新增
454	061610103A1SC	商业	金光H1-7项目	附属灯箱广告	经营性	静态	L≤4.5m, H≤7.5m	内发光	与建筑墙面协调	新增
455	061610104A3DC	商业	金光H1-7项目	附属电子显示装置类广告	经营性	动态	L≤18m, H≤7.5m	LED	/	新增
456	061610105A1SC	商业	金光H1-7项目	附属灯箱广告	经营性	静态	L≤4.5m, H≤7.5m	内发光	与建筑墙面协调	新增
457	061610106A1SC	商业	金光H1-7项目	附属灯箱广告	经营性	静态	L≤4.5m, H≤7.5m	内发光	与建筑墙面协调	新增
458	061610107A1SC	商业	金光H1-7项目	附属灯箱广告	经营性	静态	L≤6m, H≤5.4m	内发光	与建筑墙面协调	新增
459	061610108A1SC	商业	金光H1-7项目	附属灯箱广告	经营性	静态	L≤15m, H≤5m	内发光	与建筑墙面协调	新增
460	061610109A1SC	商业	金光H1-7项目	附属灯箱广告	经营性	静态	L≤3m, H≤6m	内发光	与建筑墙面协调	新增
461	061610110A1SP	商业	金光H1-7项目	附属灯箱广告	公益性	静态	L≤3m, H≤6m	内发光	与建筑墙面协调	新增
462	061610111A1SC	商业	金光H1-7项目	附属灯箱广告	经营性	静态	L≤5m, H≤5.4m	内发光	与建筑墙面协调	新增
463	061610112A1SC	商业	金光H1-7项目	附属灯箱广告	经营性	静态	L≤8.4m, H≤5.4m	内发光	与建筑墙面协调	新增
464	061620101A1SC	商业	雪松路368号联华超市	附属灯箱广告	经营性	静态	L≤3m, H≤7m	内发光	与建筑墙面协调	保留
465	061620102A1SC	商业	雪松路368号联华超市	附属灯箱广告	经营性	静态	L≤3m, H≤7m	内发光	与建筑墙面协调	保留
466	061620103A1SC	商业	雪松路368号联华超市	附属灯箱广告	经营性	静态	L≤3m, H≤7m	内发光	与建筑墙面协调	保留
467	061620104A1SC	商业	雪松路368号联华超市	附属灯箱广告	经营性	静态	L≤3m, H≤7m	内发光	与建筑墙面协调	保留
468	061630101A1SC	商业	武威路1118号百丽生活广场	附属灯箱广告	经营性	静态	L≤4m, H≤10m	内发光	与建筑墙面协调	新增
469	061630102A1SC	商业	武威路1118号百丽生活广场	附属灯箱广告	经营性	静态	L≤4m, H≤10m	内发光	与建筑墙面协调	新增
470	061630103A1SC	商业	武威路1118号百丽生活广场	附属灯箱广告	经营性	静态	L≤4m, H≤10m	内发光	与建筑墙面协调	新增
471	061630104A1SC	商业	武威路1118号百丽生活广场	附属灯箱广告	经营性	静态	L≤9m, H≤4m	内发光	与建筑墙面协调	调整
472	061630105A1SC	商业	武威路1118号百丽生活广场	附属灯箱广告	经营性	静态	L≤9m, H≤4m	内发光	与建筑墙面协调	调整
473	061630106A1SC	商业	武威路1118号百丽生活广场	附属灯箱广告	经营性	静态	L≤9m, H≤4m	内发光	与建筑墙面协调	调整
474	061630107A1SC	商业	武威路1118号百丽生活广场	附属灯箱广告	经营性	静态	L≤9m, H≤4m	内发光	与建筑墙面协调	调整
475	061630108A1SC	商业	武威路1118号百丽生活广场	附属灯箱广告	经营性	静态	L≤9m, H≤4m	内发光	与建筑墙面协调	调整
476	061630109A1SC	商业	武威路1118号百丽生活广场	附属灯箱广告	经营性	静态	L≤9m, H≤4m	内发光	与建筑墙面协调	调整
477	061630110A1SC	商业	武威路1118号百丽生活广场	附属灯箱广告	经营性	静态	L≤9m, H≤4m	内发光	与建筑墙面协调	调整
478	061630111A1SP	商业	武威路1118号百丽生活广场	附属灯箱广告	公益性	静态	L≤9m, H≤4m	内发光	与建筑墙面协调	调整